



CAMINO DE JAURO A ANTAS

DATOS BÁSICOS

Id de ficha: 260

Código de Ficha: 110201-260

Clasificación de Ficha: Calles, Plazas y Caminos

Denominación: Camino de Jauro a Antas

Dirección: Polígono 18 Parcela 9023
Camino Jauro-Antas, Antas (Almería)

Clasificación del Activo: Dominio Público -
Uso Público

Naturaleza Física: Vías Rústicas

Clasificación Urbanística: No Urbanizable
(Rústico)

Destino Funcional: Circulación de vehículos y/o personas

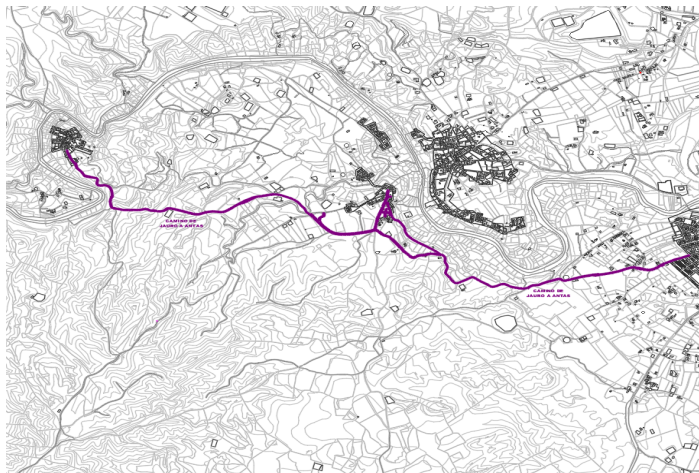

SITUACIÓN Y EMPLAZAMIENTO



DATOS FÍSICOS

Longitud de la vía: 11.189,98 m

Anchura Máxima de la vía: 4,00 m

Anchura Media de la vía: 4,00 m

Anchura Mínima de la vía: 4,00 m

Límite de la vía. Extremo 1: Jauro

Límite de la vía. Extremo 2: Antas

Estado de Conservación: Bueno

Coordenadas UTM: 37M 305119 9784878

Coordenadas Geograficas: (X: 37.2479304, Y: -1.9453489)



DATOS CATASTRALES

Referencia Catastral: 04016A018090230000FO

Poligono: 18

Parcela: 9023

Paraje: CM JAURO-ANTAS

Observaciones: VÍA DE COMUNICACIÓN DE DOMINIO PÚBLICO. Agrario.

Referencia Catastral: 04016A015090430000FZ

Poligono: 15

Parcela: 9043

Paraje: CAMINO

Observaciones: VÍA DE COMUNICACIÓN DE DOMINIO PÚBLICO. Agrario.

Referencia Catastral: 04016A016090250000FB

Poligono: 16

Parcela: 9025

Paraje: CM JAURO-ANTAS

Observaciones: VÍA DE COMUNICACIÓN DE DOMINIO PÚBLICO. Agrario.

Referencia Catastral: 04016A017090980000FB

Poligono: 17

Parcela: 9098

Paraje: CM JAURO-ANTAS

Observaciones: VÍA DE COMUNICACIÓN DE DOMINIO PÚBLICO. Agrario.

Referencia Catastral: 04016A017091000000FY

Poligono: 17

Parcela: 9100

Paraje: CM JAURO-ANTAS

Observaciones: VÍA DE COMUNICACIÓN DE DOMINIO PÚBLICO. Agrario.

Referencia Catastral: 04016A016090230000FW

Poligono: 16

Parcela: 9023

Paraje: CAMINO

Observaciones: VÍA DE COMUNICACIÓN DE DOMINIO PÚBLICO. Agrario.

IMÁGENES

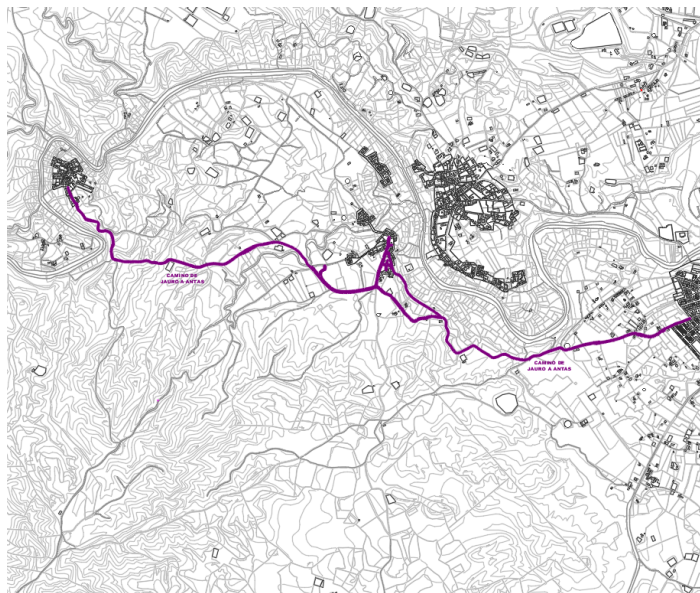

Camino de Jauro a Antas