



CAMINO POL 20 PARC 9029 Y CAMINO POL 20 PARC 9035

DATOS BÁSICOS

Id de ficha: 526

Código de Ficha: 110201-526

Clasificación de Ficha: Calles, Plazas y Caminos

Denominación: Camino Pol 20 Parc 9029 y Camino Pol 20 Parc 9035

Dirección: Polígono 20 Parcela 9029 Y 9035, Senda, Antas (Almería)

Clasificación del Activo: Dominio Público - Uso Público

Naturaleza Física: Vías Rústicas

Clasificación Urbanística: No Urbanizable (Rústico)

Destino Funcional: Circulación de vehículos y/o personas

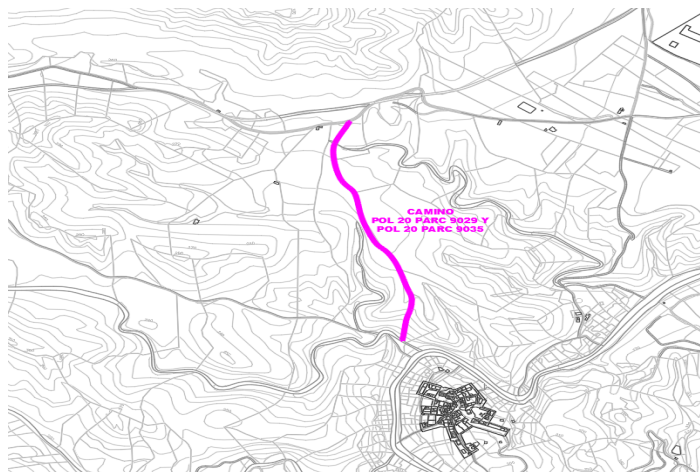

SITUACIÓN Y EMPLAZAMIENTO



DATOS FÍSICOS

Longitud de la vía: 892,75 m

Anchura Máxima de la vía: 2,00 m

Anchura Media de la vía: 2,00 m

Anchura Mínima de la vía: 2,00 m

Límite de la vía. Extremo 1: Camino de los Zorrines

Límite de la vía. Extremo 2: Camino Pol 20 Parc 9026

Estado de Conservación: Malo

Coordenadas UTM: 37M 306276 9782903

Coordenadas Geográficas: (X: 37.2583087, Y: -1.9632232)



DATOS CATASTRALES

Referencia Catastral: 04016A020090290000FW

Poligono: 20

Parcela: 9029

Paraje: SENDA

Observaciones: VÍA DE COMUNICACIÓN DE DOMINIO PÚBLICO. Agrario.

Referencia Catastral: 04016A020090350000FY

Poligono: 20

Parcela: 9035

Paraje: SENDA

Observaciones: VÍA DE COMUNICACIÓN DE DOMINIO PÚBLICO. Agrario.

IMÁGENES

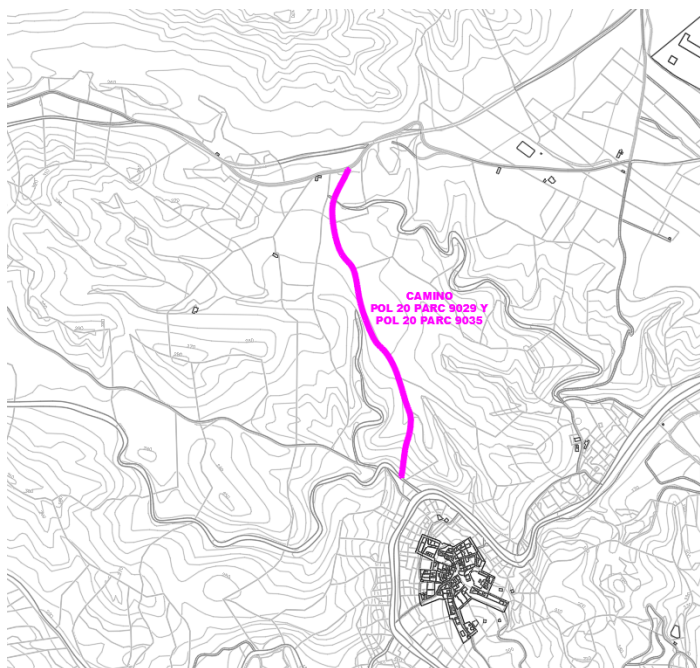

Camino Pol 20 Parc 9029 y Camino Pol 20 Parc 9035