



## BARRIADA LA HUERTA

### DATOS BÁSICOS

**Id de ficha:** 111

**Id de GPA:** No consta

**Código de Ficha:** 110201-111

**Clasificación de Ficha:** Calles, Plazas y Caminos

**Denominación:** Barriada La Huerta

**Dirección:** Barrio La Huerta, 04629, Antas (Almería)

**Núcleo Urbano:** Centro Urbano

**Naturaleza Jurídica:** Dominio Público - Uso Público

**Naturaleza Física:** Vías Urbanas

**Situación Patrimonial:** Propiedad

**Clasificación Urbanística:** Urbano

**Destino Funcional:** Circulación de vehículos y/o personas

**Cuenta PGCP:** 212 Infraestructuras



### SITUACIÓN Y EMPLAZAMIENTO



Vista General (Terreno)

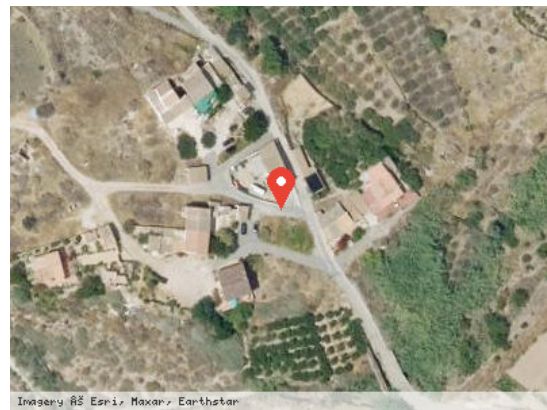

Vista Satélite (Zoom)

### DATOS FÍSICOS

**Longitud de la vía:** 150,00 m

**Anchura Máxima de la vía:** 7,50 m

**Anchura Media de la vía:** 5,00 m

**Anchura Mínima de la vía:** 3,00 m

**Límite de la vía. Extremo 1:** Límite de zona urbana

**Límite de la vía. Extremo 2:** Límite de zona urbana

**Estado de Conservación:** Regular

**Lindero N:** No consta

**Lindero S:** No consta

**Lindero E:** No consta

**Lindero O:** No consta

**Coordenadas:** 30N 593893.43 4123133.26

**Coordenadas Geográficas:** 37.2500168, -1.9412735

**Descripción:** Calle que recorre la Barriada La Huerta completa. Se encuentra asfaltada pero no tiene acerado.

## DATOS CATASTRALES

**Referencia Catastral:** 4033302WG924350001LQ

**Valoración Catastral:** 0,00 €

**Suelo Catastral:** 0,00 €

**Construcción Catastral:** 0,00 €

**Observaciones:** Obras de urbanización y jardinería, suelos sin edificar.

## IMÁGENES

No consta