



DEPÓSITO DE AGUA DE ALJARIZ

DATOS BÁSICOS

Id de ficha: 13

Id de GPA: 201

Código de Ficha: 110205-13

Clasificación de Ficha: Obras Civiles de Servicio Público

Denominación: Depósito de agua de Aljariz

Dirección: Ds. Aljariz Polígono 21 Parcela 142, 04629, Antas (Almería)

Núcleo Urbano: Barriada de Aljariz

Naturaleza Jurídica: Dominio Público - Servicio Público

Naturaleza Física: Edificaciones y otras construcciones

Situación Patrimonial: Propiedad

Clasificación Urbanística: Urbano

Destino Funcional: Depósitos

Cuenta PGCP: 212 Infraestructuras



SITUACIÓN Y EMPLAZAMIENTO



Map data ©2025 Inst. Geogr. Nacional
Vista General (Terreno)

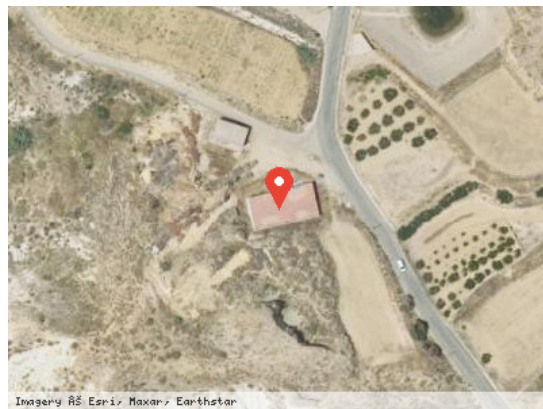

Imagery ©S. Earthstar Earthstar
Vista Satélite (Zoom)

DATOS FÍSICOS

Superficie del Terreno: 471,51 m²

Superficie Útil: 216,00 m²

Superficie Construida: 269,52 m²

Año de Construcción: 2001

Plantas Bajo Rasante: 0

Plantas Sobre Rasante: 1

Estado de Conservación: Bueno



Lindero N: Ref. Cat. 04016A021000280000FO

Lindero S: Ref. Cat. 04016A021000290000FK

Lindero E: Camino de las Vacas

Lindero O: Ref. Cat. 04016A021000280000FO

Coordenadas: 30N 594195.39 4123747.21

Coordenadas Geográficas: 37.2555196, -1.9377915

Descripción: Construcción de forma poligonal para uso de Depósito.

DATOS CATASTRALES

Referencia Catastral: 04016A021001420000FH

Valoración Catastral: 0,00 €

Suelo Catastral: 0,00 €

Construcción Catastral: 0,00 €

Observaciones: IMPRODUCTIVO. Industrial agrario.

IMÁGENES

No consta