

## SERVICIOS Y VESTUARIOS EN LA ERA DEL LUGAR

### DATOS BÁSICOS

**Id de ficha:** 134

**Id de GPA:** No consta

**Código de Ficha:** 110101-134

**Clasificación de Ficha:** Edificios

**Denominación:** Servicios y vestuarios en la Era del Lugar

**Dirección:** Calle Era del Lugar, 2, 04628, Antas (Almería)

**Núcleo Urbano:** Centro Urbano

**Naturaleza Jurídica:** Dominio Público - Servicio Público

**Naturaleza Física:** Edificaciones y otras construcciones

**Situación Patrimonial:** Propiedad

**Clasificación Urbanística:** Urbano

**Destino Funcional:** Otros

**Cuenta PGCP:** 211 Construcciones



### SITUACIÓN Y EMPLAZAMIENTO

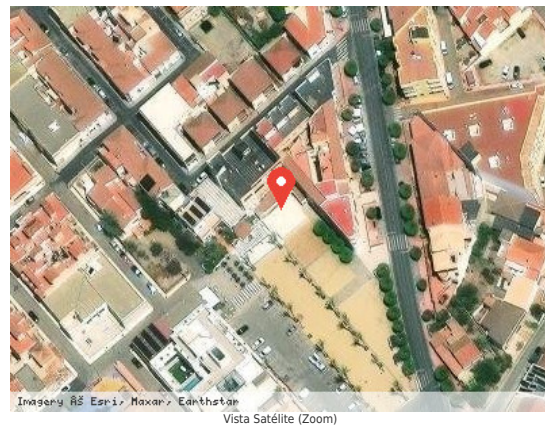

### DATOS FÍSICOS

**Superficie del Terreno:** 35,00 m<sup>2</sup>

**Superficie Útil:** 28,00 m<sup>2</sup>

**Superficie Construida:** 35,00 m<sup>2</sup>

**Año de Construcción:** 1984

**Plantas Bajo Rasante:** 0

**Plantas Sobre Rasante:** 1

**Estado de Conservación:** Bueno

**Lindero N:** Ref. Cat. 6027003WG9262N0001RU



**Lindero S:** Plaza Era del Lugar

**Lindero E:** Plaza Era del Lugar

**Lindero O:** Ref. Cat. 6027002WG9262N0001KU

**Coordenadas:** 30N 595877.19 4122492.95

**Coordenadas Geográficas:** 37.2440440, -1.9189910

**Descripción:** Edificación de forma rectangular distribuida en dos aseos con vestuarios.

## DATOS CATASTRALES

**Referencia Catastral:** 6027009WG9262N0001SU

**Valoración Catastral:** 0,00 €

**Suelo Catastral:** 0,00 €

**Construcción Catastral:** 0,00 €

**Observaciones:** Industrial.

## IMÁGENES



Servicios y vestuarios en la Era del Lugar



Servicios y vestuarios en la Era del Lugar