



TERRENO CAMPO FÚTBOL VIEJO

DATOS BÁSICOS

Id de ficha: 15

Id de GPA: No consta

Código de Ficha: 100101-15

Clasificación de Ficha: Terrenos Urbanos

Denominación: Terreno Campo Fútbol Viejo

Dirección: Ds Antas 2 Polígono 10 Parcela 12
Macura, 04628, Antas (Almería)

Núcleo Urbano: Centro Urbano

Edificio Asociado: Ninguno

Clasificación del Activo: Dominio Público -
Servicio Público

Naturaleza Física: Terrenos Urbanos o Urbanizables

Clasificación Urbanística: Urbano

Destino Funcional: Deportivo

Cuenta PGCP: 210 Terrenos y bienes naturales



SITUACIÓN Y EMPLAZAMIENTO

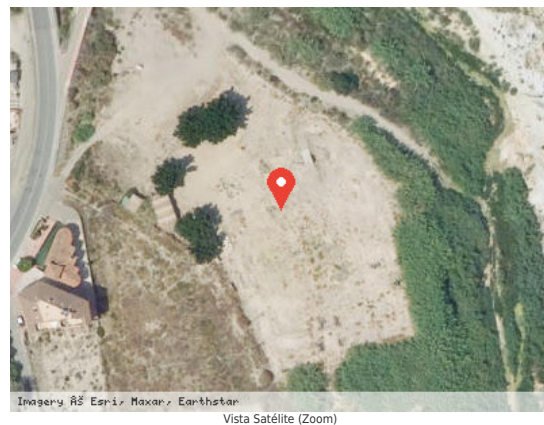

DATOS FÍSICOS

Superficie del Terreno: 6.838,00 m²

Estado de Conservación: Malo

Lindero N: Río Antas

Lindero S: Ref. Cat. 04016A010000170000FQ

Lindero E: Río Antas

Lindero O: Ref. Cat. 04016A010000100000FU



Coordenadas: 30N 596204.46 4122935.39

Coordenadas Geográficas: 37.2479977, -1.9152445

Descripción: Terreno donde se ubicaba el Campo de Fútbol Viejo. Actualmente se encuentra en baldío sin construcción.

DATOS CATASTRALES

Referencia Catastral: 04016A010000120000FW

Valoración Catastral: 0,00 €

Suelo Catastral: 0,00 €

Construcción Catastral: 0,00 €

Observaciones: IMPRODUCTIVO. Deportivo.

IMÁGENES



Terreno Campo Fútbol Viejo