



CAMINO DE LUBRÍN

DATOS BÁSICOS

Id de ficha: 249

Id de GPA: No consta

Código de Ficha: 110201-249

Clasificación de Ficha: Calles, Plazas y Caminos

Denominación: Camino de Lubrín

Dirección: Polígono 13 Parcela 9026 Camino Lubrín-Vera, Antas (Almería)

Naturaleza Jurídica: Dominio Público - Uso Público

Naturaleza Física: Vías Rústicas

Situación Patrimonial: Propiedad

Clasificación Urbanística: No Urbanizable (Rústico)

Destino Funcional: Circulación de vehículos y/o personas

Cuenta PGCP: 212 Infraestructuras

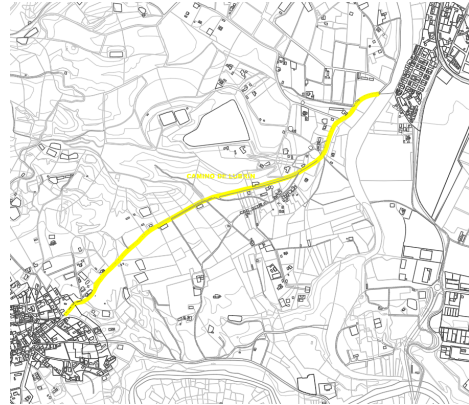

SITUACIÓN Y EMPLAZAMIENTO



Vista General (Terreno)

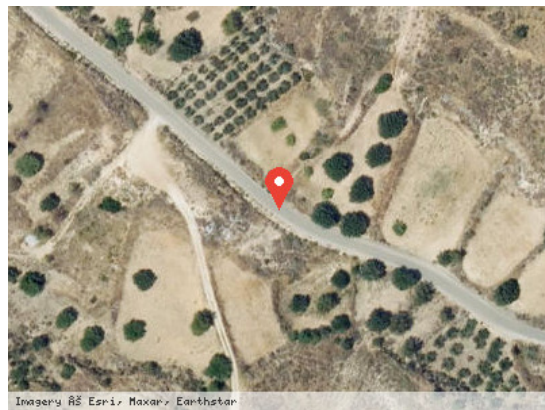

Vista Satélite (Zoom)

DATOS FÍSICOS

Longitud de la vía: 3.634,25 m

Anchura Máxima de la vía: 7,00 m

Anchura Media de la vía: 7,00 m

Anchura Mínima de la vía: 7,00 m

Límite de la vía. Extremo 1: Calle Jazmín (Aljariz)

Límite de la vía. Extremo 2: Rambla del Cajete

Estado de Conservación: Bueno

Lindero N: No consta

Lindero S: No consta

Lindero E: No consta

Lindero O: No consta

Coordenadas: 37M 302050 9782979

Coordenadas Geográficas: 37.2203312, -1.9624945

Descripción: No consta

DATOS CATASTRALES

Referencia Catastral: 04016A004090570000FM

Valoración Catastral: 0,00 €

Suelo Catastral: 0,00 €

Construcción Catastral: 0,00 €

Observaciones: VÍA DE COMUNICACIÓN DE DOMINIO PÚBLICO. Agrario.

Referencia Catastral: 04016A004090570001GQ

Valoración Catastral: 0,00 €

Suelo Catastral: 0,00 €

Construcción Catastral: 0,00 €

Observaciones: VÍA DE COMUNICACIÓN DE DOMINIO PÚBLICO. Agrario.

Referencia Catastral: 04016A008090250000FF

Valoración Catastral: 0,00 €

Suelo Catastral: 0,00 €

Construcción Catastral: 0,00 €

Observaciones: VÍA DE COMUNICACIÓN DE DOMINIO PÚBLICO. Agrario.

Referencia Catastral: 04016A008090340000FX

Valoración Catastral: 0,00 €

Suelo Catastral: 0,00 €

Construcción Catastral: 0,00 €

Observaciones: VÍA DE COMUNICACIÓN DE DOMINIO PÚBLICO. Agrario.

IMÁGENES

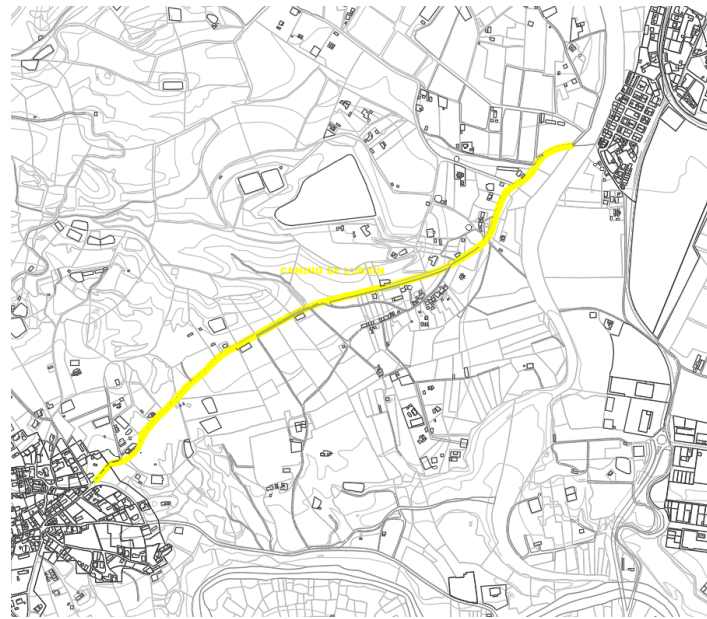

Camino de Lubrín