



CAMINO DE ANTAS A GARRUCHA

DATOS BÁSICOS

Id de ficha: 254

Id de GPA: No consta

Código de Ficha: 110201-254

Clasificación de Ficha: Calles, Plazas y Caminos

Denominación: Camino de Antas a Garrucha

Dirección: Polígono 10 Parcela 9047 Camino, Antas (Almería)

Naturaleza Jurídica: Dominio Público - Uso Público

Naturaleza Física: Vías Rústicas

Situación Patrimonial: Propiedad

Clasificación Urbanística: No Urbanizable (Rústico)

Destino Funcional: Circulación de vehículos y/o personas

Cuenta PGCP: 212 Infraestructuras

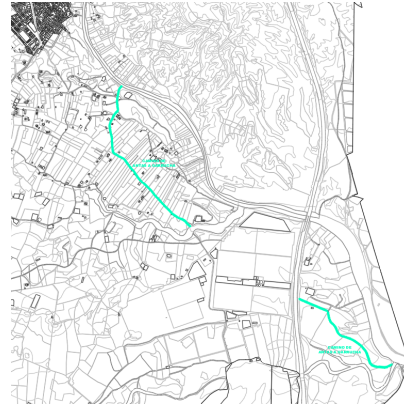

SITUACIÓN Y EMPLAZAMIENTO

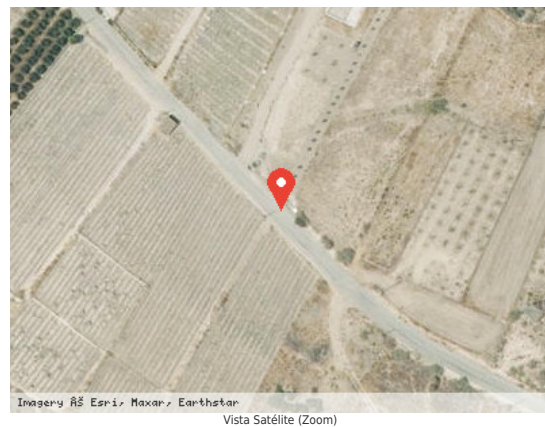

DATOS FÍSICOS

Longitud de la vía: 3.937,67 m

Anchura Máxima de la vía: 4,20 m

Anchura Media de la vía: 4,20 m

Anchura Mínima de la vía: 4,20 m

Límite de la vía. Extremo 1: Río Antas

Límite de la vía. Extremo 2: Río Antas

Estado de Conservación: Bueno

Lindero N: No consta

Lindero S: No consta



Lindero E: No consta

Lindero O: No consta

Coordenadas: 37M 303240 9789092

Coordenadas Geográficas: 37.2310773, -1.9072252

Descripción: No consta

DATOS CATASTRALES

Referencia Catastral: 04016A011090230000FL

Valoración Catastral: 0,00 €

Suelo Catastral: 0,00 €

Construcción Catastral: 0,00 €

Observaciones: VÍA DE COMUNICACIÓN DE DOMINIO PÚBLICO. Agrario.

Referencia Catastral: 04016A010090470000FT

Valoración Catastral: 0,00 €

Suelo Catastral: 0,00 €

Construcción Catastral: 0,00 €

Observaciones: VÍA DE COMUNICACIÓN DE DOMINIO PÚBLICO. Agrario.

IMÁGENES

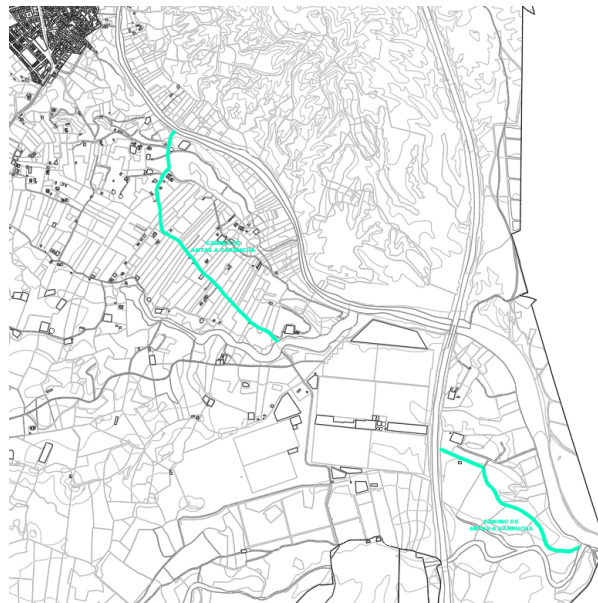

Camino de Antas a Garrucha