



CAMINO DE HUÉRCAL OVERA

DATOS BÁSICOS

Id de ficha: 256

Id de GPA: No consta

Código de Ficha: 110201-256

Clasificación de Ficha: Calles, Plazas y Caminos

Denominación: Camino de Huércal Overa

Dirección: Polígono 1 Parcela 9037, Camino Huércal Overa, Antas (Almería)

Naturaleza Jurídica: Dominio Público - Uso Público

Naturaleza Física: Vías Rústicas

Situación Patrimonial: Propiedad

Clasificación Urbanística: No Urbanizable (Rústico)

Destino Funcional: Circulación de vehículos y/o personas

Cuenta PGCP: 212 Infraestructuras

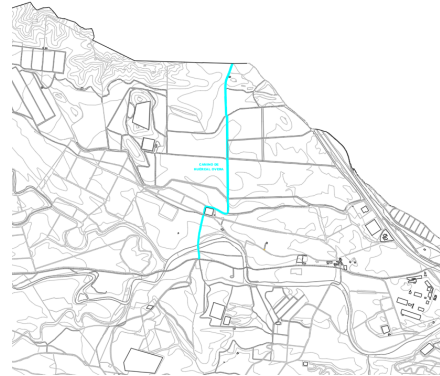

SITUACIÓN Y EMPLAZAMIENTO

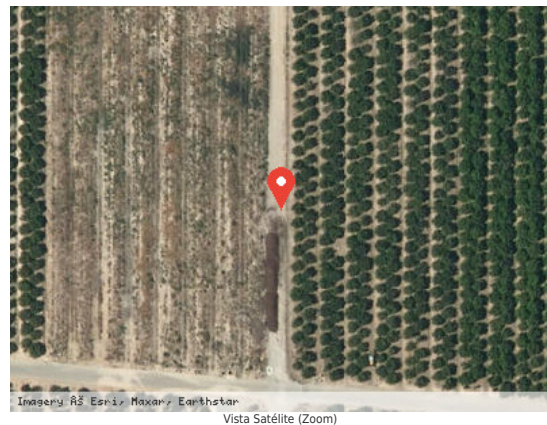

DATOS FÍSICOS

Longitud de la vía: 2.434,96 m

Anchura Máxima de la vía: 5,00 m

Anchura Media de la vía: 5,00 m

Anchura Mínima de la vía: 5,00 m

Límite de la vía. Extremo 1: Límite del término municipal

Límite de la vía. Extremo 2: Camino de la Capellana

Estado de Conservación: Bueno

Lindero N: No consta

Lindero S: No consta

Lindero E: No consta

Lindero O: No consta

Coordenadas: 37M 310121 9784333

Coordenadas Geográficas: 37.2928827, -1.9503265

Descripción: No consta

DATOS CATASTRALES

Referencia Catastral: 04016A001090370000FD

Valoración Catastral: 0,00 €

Suelo Catastral: 0,00 €

Construcción Catastral: 0,00 €

Observaciones: VÍA DE COMUNICACIÓN DE DOMINIO PÚBLICO. Agrario.

Referencia Catastral: 04016A002090080000FO

Valoración Catastral: 0,00 €

Suelo Catastral: 0,00 €

Construcción Catastral: 0,00 €

Observaciones: VÍA DE COMUNICACIÓN DE DOMINIO PÚBLICO. Agrario.

Referencia Catastral: 04016A003090060000FY

Valoración Catastral: 0,00 €

Suelo Catastral: 0,00 €

Construcción Catastral: 0,00 €

Observaciones: VÍA DE COMUNICACIÓN DE DOMINIO PÚBLICO. Agrario.

Referencia Catastral: 04016A004090540000FL

Valoración Catastral: 0,00 €

Suelo Catastral: 0,00 €

Construcción Catastral: 0,00 €

Observaciones: VÍA DE COMUNICACIÓN DE DOMINIO PÚBLICO. Agrario.

IMÁGENES

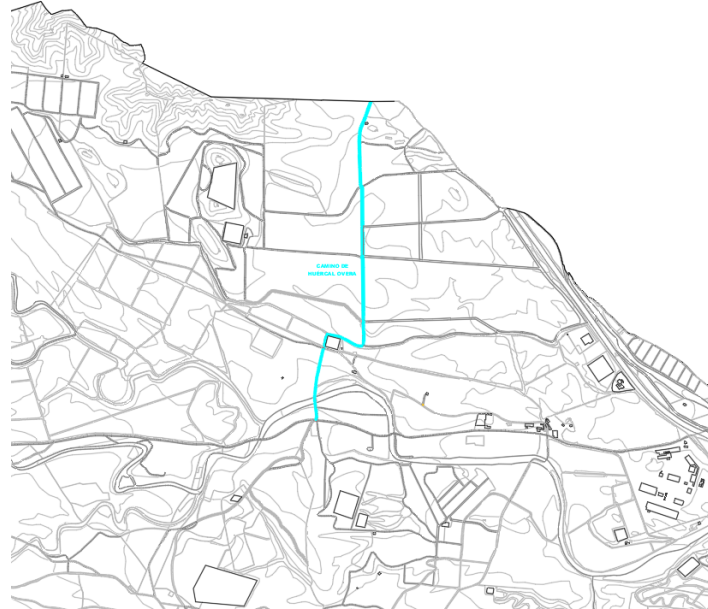

Camino de Huércal Overa