

CAMINO DE LOS CORTIJOS A LA TORRE

DATOS BÁSICOS

Id de ficha: 257

Id de GPA: No consta

Código de Ficha: 110201-257

Clasificación de Ficha: Calles, Plazas y Caminos

Denominación: Camino de Los Cortijos a La Torre

Dirección: Polígono 1 Parcela 9020 Camino Cortijo Torres, Antas (Almería)

Naturaleza Jurídica: Dominio Público - Uso Público

Naturaleza Física: Vías Rústicas

Situación Patrimonial: Propiedad

Clasificación Urbanística: No Urbanizable (Rústico)

Destino Funcional: Circulación de vehículos y/o personas

Cuenta PGCP: 212 Infraestructuras



SITUACIÓN Y EMPLAZAMIENTO



Vista General (Terreno)

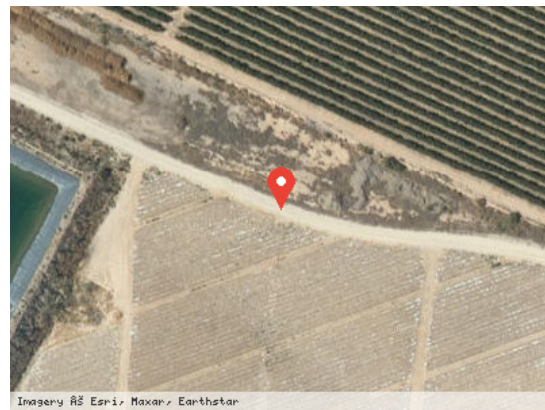

Vista Satélite (Zoom)

DATOS FÍSICOS

Longitud de la vía: 11.341,57 m

Anchura Máxima de la vía: 3,00 m

Anchura Media de la vía: 3,00 m

Anchura Mínima de la vía: 3,00 m

Límite de la vía. Extremo 1: Camino de Huércal Overa

Límite de la vía. Extremo 2: Carretera a la Ballabona

Estado de Conservación: Regular

Lindero N: No consta

Lindero S: No consta

Lindero E: No consta

Lindero O: No consta

Coordenadas: 37M 309594 9783851

Coordenadas Geográficas: 37.2881408, -1.9546752

Descripción: No consta

DATOS CATASTRALES

Referencia Catastral: 04016A001090200000FW

Valoración Catastral: 0,00 €

Suelo Catastral: 0,00 €

Construcción Catastral: 0,00 €

Observaciones: VÍA DE COMUNICACIÓN DE DOMINIO PÚBLICO. Agrario.

Referencia Catastral: 04016A001090360000FR

Valoración Catastral: 0,00 €

Suelo Catastral: 0,00 €

Construcción Catastral: 0,00 €

Observaciones: VÍA DE COMUNICACIÓN DE DOMINIO PÚBLICO. Agrario.

Referencia Catastral: 04016A002090020000FQ

Valoración Catastral: 0,00 €

Suelo Catastral: 0,00 €

Construcción Catastral: 0,00 €

Observaciones: VÍA DE COMUNICACIÓN DE DOMINIO PÚBLICO. Agrario.

IMÁGENES



Camino de Los Cortijos a La Torre