



CAMINO DE FUENTE ABAD

DATOS BÁSICOS

Id de ficha: 262

Id de GPA: No consta

Código de Ficha: 110201-262

Clasificación de Ficha: Calles, Plazas y Caminos

Denominación: Camino de Fuente Abad

Dirección: Polígono 16 Parcela 9021 Camino Fuente Abad, Antas (Almería)

Naturaleza Jurídica: Dominio Público - Uso Público

Naturaleza Física: Vías Rústicas

Situación Patrimonial: Propiedad

Clasificación Urbanística: No Urbanizable (Rústico)

Destino Funcional: Circulación de vehículos y/o personas

Cuenta PGCP: 212 Infraestructuras



SITUACIÓN Y EMPLAZAMIENTO



Vista General (Terreno)

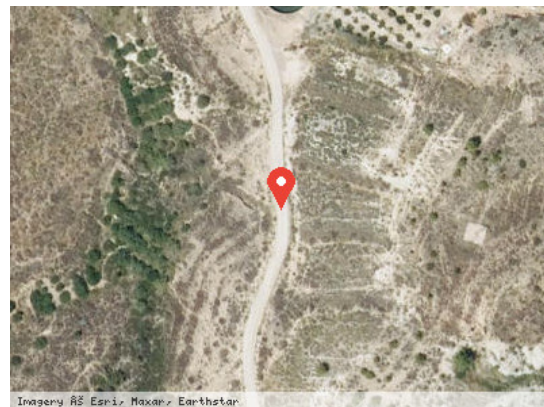

Vista Satélite (Zoom)

DATOS FÍSICOS

Longitud de la vía: 6.164,41 m

Anchura Máxima de la vía: 3,50 m

Anchura Media de la vía: 3,50 m

Anchura Mínima de la vía: 3,50 m

Límite de la vía. Extremo 1: Camino de Jauro a Antas

Límite de la vía. Extremo 2: Camino de Lubrín a Vera

Estado de Conservación: Regular

Lindero N: No consta



Lindero S: No consta

Lindero E: No consta

Lindero O: No consta

Coordenadas: 37M 304721 9785405

Coordenadas Geográficas: 37.2443537, -1.9405799

Descripción: No consta

DATOS CATASTRALES

Referencia Catastral: 04016A016090260000FY

Valoración Catastral: 0,00 €

Suelo Catastral: 0,00 €

Construcción Catastral: 0,00 €

Observaciones: VÍA DE COMUNICACIÓN DE DOMINIO PÚBLICO. Agrario.

Referencia Catastral: 04016A015090420000FS

Valoración Catastral: 0,00 €

Suelo Catastral: 0,00 €

Construcción Catastral: 0,00 €

Observaciones: VÍA DE COMUNICACIÓN DE DOMINIO PÚBLICO. Agrario.

IMÁGENES

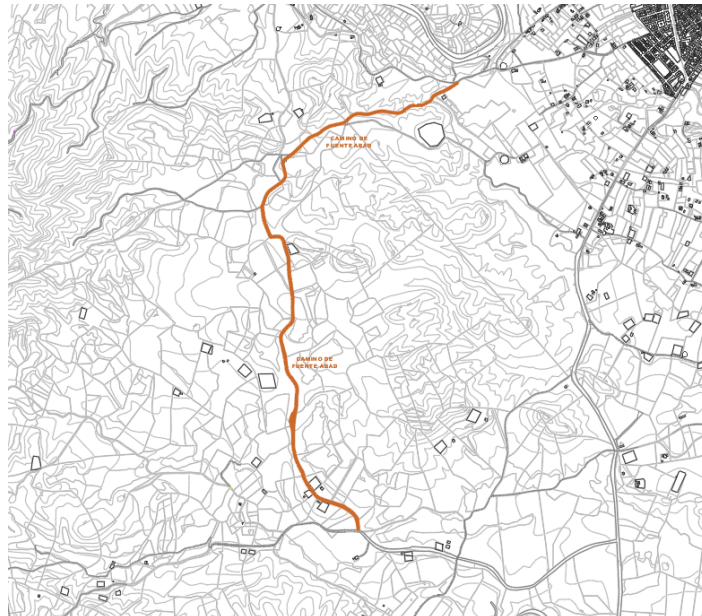

Camino de Fuente Abad