



CAMINO DE LOS RAIMUNDOS A LOS GALLARDOS

DATOS BÁSICOS

Id de ficha: 263

Id de GPA: No consta

Código de Ficha: 110201-263

Clasificación de Ficha: Calles, Plazas y Caminos

Denominación: Camino de Los Raimundos a Los Gallardos

Dirección: Polígono 13 Parcela 9017 Camino Raimundos-Gallardos, Antas (Almería)

Clasificación del Activo: Dominio Público - Uso Público

Naturaleza Física: Vías Rústicas

Clasificación Urbanística: No Urbanizable (Rústico)

Destino Funcional: Circulación de vehículos y/o personas

Cuenta PGCP: 212 Infraestructuras



SITUACIÓN Y EMPLAZAMIENTO

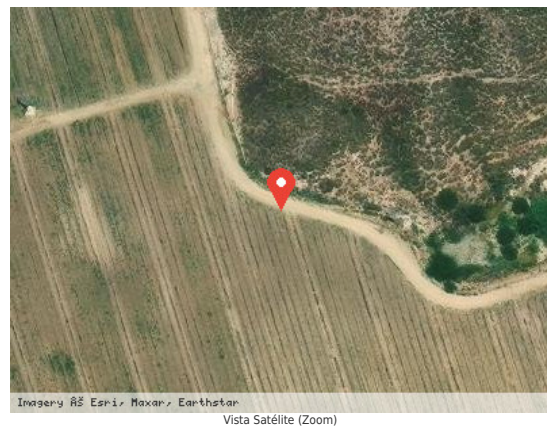

DATOS FÍSICOS

Longitud de la vía: 558,58 m

Anchura Máxima de la vía: 4,00 m

Anchura Media de la vía: 4,00 m

Anchura Mínima de la vía: 4,00 m

Límite de la vía. Extremo 1: Camino de Turre a Lubrín

Límite de la vía. Extremo 2: Límite del término municipal

Estado de Conservación: Malo

Lindero N: No consta

Lindero S: No consta



Lindero E: No consta

Lindero O: No consta

Coordenadas: 37M 299990 9785182

Coordenadas Geográficas: 37.2018374, -1.9425530

Descripción: No consta

DATOS CATASTRALES

Referencia Catastral: 04016A013090170000FX

Valoración Catastral: 0,00 €

Suelo Catastral: 0,00 €

Construcción Catastral: 0,00 €

Observaciones: VÍA DE COMUNICACIÓN DE DOMINIO PÚBLICO. Agrario.

IMÁGENES



Camino de Los Raimundos a Los Gallardos