



CAMINO DE LA ARTERA

DATOS BÁSICOS

Id de ficha: 267

Id de GPA: No consta

Código de Ficha: 110201-267

Clasificación de Ficha: Calles, Plazas y Caminos

Denominación: Camino de La Artera

Dirección: Polígono 17 Parcela 9087 Camino, Antas (Almería)

Naturaleza Jurídica: Dominio Público - Uso Público

Naturaleza Física: Vías Rústicas

Situación Patrimonial: Propiedad

Clasificación Urbanística: No Urbanizable (Rústico)

Destino Funcional: Circulación de vehículos y/o personas

Cuenta PGCP: 212 Infraestructuras

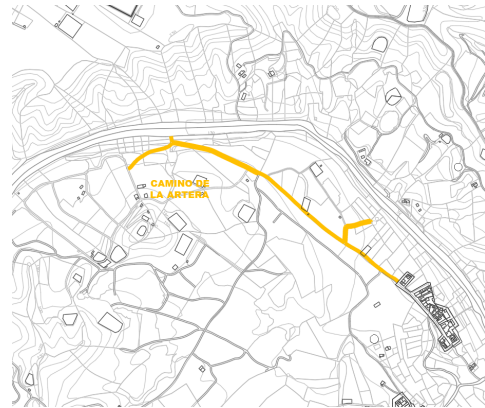

SITUACIÓN Y EMPLAZAMIENTO



Map data ©2025 Inst. Geogr. Nacional
Vista General (Terreno)

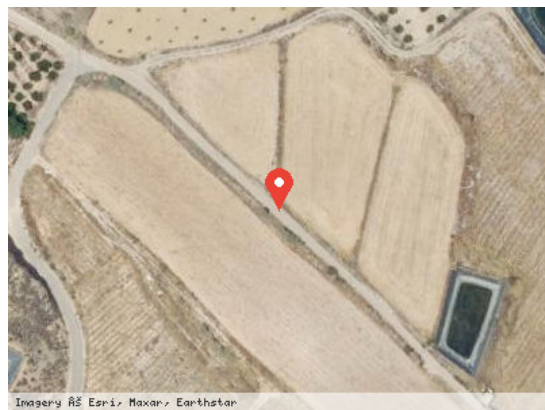

Imagery © Esri, Maxar, Earthstar
Vista Satélite (Zoom)

DATOS FÍSICOS

Longitud de la vía: 1.133,73 m

Anchura Máxima de la vía: 4,00 m

Anchura Media de la vía: 4,00 m

Anchura Mínima de la vía: 4,00 m

Límite de la vía. Extremo 1: Camino Pol 17 Parc 9086

Límite de la vía. Extremo 2: La Huerta

Estado de Conservación: Bueno

Lindero N: No consta

Lindero S: No consta



Lindero E: No consta

Lindero O: No consta

Coordenadas: 37M 306026 9784860

Coordenadas Geográficas: 37.2560769, -1.9455202

Descripción: No consta

DATOS CATASTRALES

Referencia Catastral: 04016A017090870000FJ

Valoración Catastral: 0,00 €

Suelo Catastral: 0,00 €

Construcción Catastral: 0,00 €

Observaciones: VÍA DE COMUNICACIÓN DE DOMINIO PÚBLICO. Agrario.

IMÁGENES

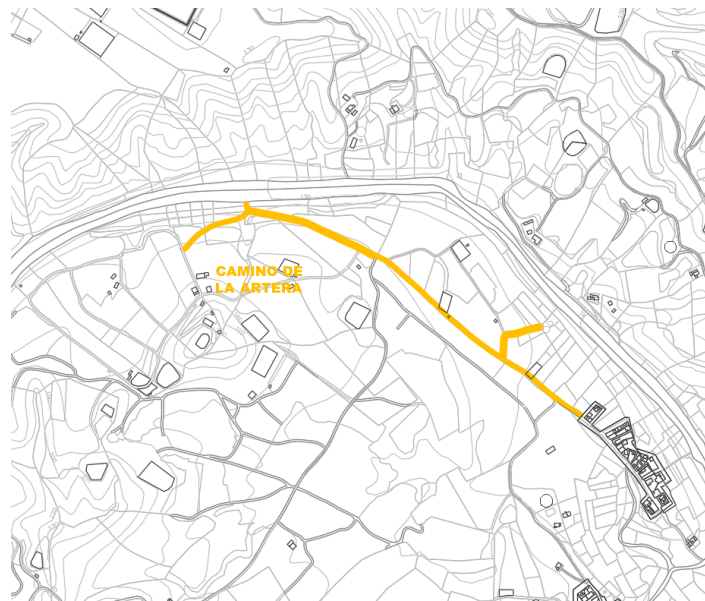

Camino de La Artera