



CALLE EL CAJETE

DATOS BÁSICOS

Id de ficha: 277

Id de GPA: No consta

Código de Ficha: 110201-277

Clasificación de Ficha: Calles, Plazas y Caminos

Denominación: Calle El Cajete

Dirección: Calle El Cajete, 04629, Antas (Almería)

Núcleo Urbano: Centro Urbano

Naturaleza Jurídica: Dominio Público - Uso Público

Naturaleza Física: Vías Urbanas

Situación Patrimonial: Propiedad

Clasificación Urbanística: Urbano

Destino Funcional: Circulación de vehículos y/o personas

Cuenta PGCP: 212 Infraestructuras



SITUACIÓN Y EMPLAZAMIENTO



Vista General (Terreno)

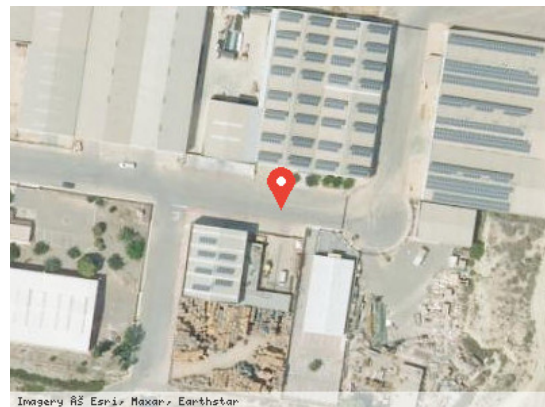

Vista Satélite (Zoom)

DATOS FÍSICOS

Longitud de la vía: 458,00 m

Anchura Máxima de la vía: 20,00 m

Anchura Media de la vía: 17,00 m

Anchura Mínima de la vía: 14,00 m

Límite de la vía. Extremo 1: Calle Erica Alta

Límite de la vía. Extremo 2: Calle sin salida

Estado de Conservación: Bueno

Lindero N: No consta

Lindero S: No consta

Lindero E: No consta

Lindero O: No consta

Coordenadas: 37M 305406 9788510

Coordenadas Geográficas: 37.2505411, -1.9125103

Descripción: Calle de doble sentido de circulación con aparcamientos en paralelo y acerado en ambos lados.

DATOS CATASTRALES

Referencia Catastral: No consta

Valoración Catastral: No consta

Suelo Catastral: No consta

Construcción Catastral: No consta

Observaciones: No consta

IMÁGENES

No consta