



## CAMINO VIEJO DE LAS CANTERAS

### DATOS BÁSICOS

**Id de ficha:** 285

**Id de GPA:** No consta

**Código de Ficha:** 110201-285

**Clasificación de Ficha:** Calles, Plazas y Caminos

**Denominación:** Camino Viejo de Las Canteras

**Dirección:** Polígono 22 Parcela 9004 Camino Viejo Canteras, Antas (Almería)

**Naturaleza Jurídica:** Dominio Público - Uso Público

**Naturaleza Física:** Vías Rústicas

**Situación Patrimonial:** Propiedad

**Clasificación Urbanística:** No Urbanizable (Rústico)

**Destino Funcional:** Circulación de vehículos y/o personas

**Cuenta PGCP:** 212 Infraestructuras

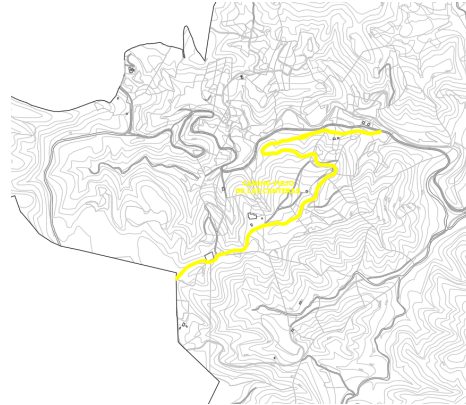

### SITUACIÓN Y EMPLAZAMIENTO



Vista General (Terreno)

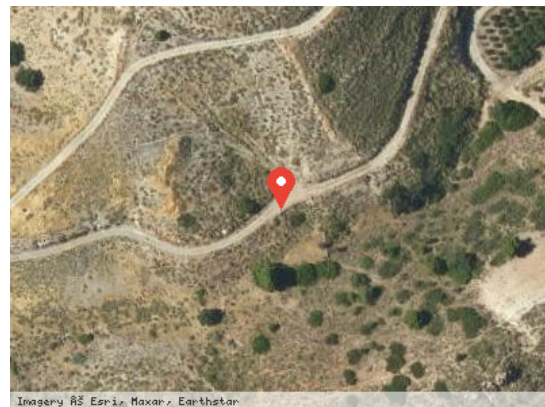

Vista Satélite (Zoom)

### DATOS FÍSICOS

**Longitud de la vía:** 3.879,15 m

**Anchura Máxima de la vía:** 3,00 m

**Anchura Media de la vía:** 3,00 m

**Anchura Mínima de la vía:** 3,00 m

**Límite de la vía. Extremo 1:** Carretera Lubrín a la Ballabona

**Límite de la vía. Extremo 2:** Límite del término municipal

**Estado de Conservación:** Regular

**Lindero N:** No consta



**Lindero S:** No consta

**Lindero E:** No consta

**Lindero O:** No consta

**Coordenadas:** 37M 309345 9776039

**Coordenadas Geográficas:** 37.2858317, -2.0253197

**Descripción:** No consta

## DATOS CATASTRALES

**Referencia Catastral:** 04016A022090040000FX

**Valoración Catastral:** 0,00 €

**Suelo Catastral:** 0,00 €

**Construcción Catastral:** 0,00 €

**Observaciones:** VÍA DE COMUNICACIÓN DE DOMINIO PÚBLICO. Agrario.

## IMÁGENES

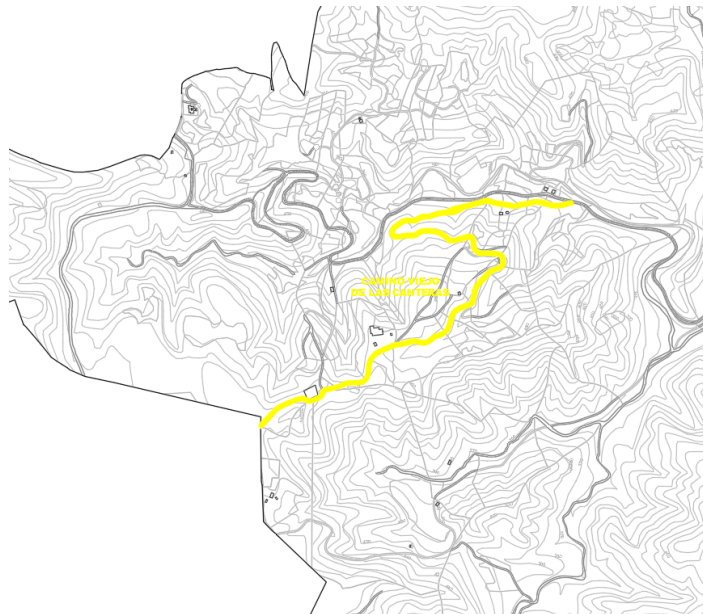

Camino Viejo de Las Canteras