

CALLE LA RAMBLA

DATOS BÁSICOS

Id de ficha: 286

Id de GPA: No consta

Código de Ficha: 110201-286

Clasificación de Ficha: Calles, Plazas y Caminos

Denominación: Calle La Rambla

Dirección: Calle La Rambla, 04629, Antas (Almería)

Núcleo Urbano: Barriada El Real - El Salmerón

Naturaleza Jurídica: Dominio Público - Uso Público

Naturaleza Física: Vías Urbanas

Situación Patrimonial: Propiedad

Clasificación Urbanística: Urbano

Destino Funcional: Circulación de vehículos y/o personas

Cuenta PGCP: 212 Infraestructuras



SITUACIÓN Y EMPLAZAMIENTO

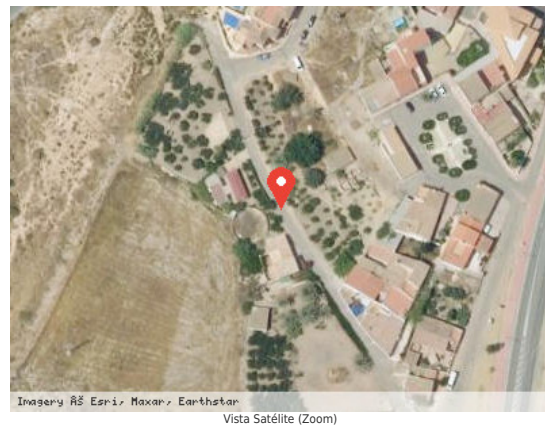

DATOS FÍSICOS

Longitud de la vía: 155,00 m

Anchura Máxima de la vía: 7,00 m

Anchura Media de la vía: 6,00 m

Anchura Mínima de la vía: 5,00 m

Límite de la vía. Extremo 1: Carretera Antas

Límite de la vía. Extremo 2: Calle sin salida

Estado de Conservación: Bueno

Lindero N: No consta



Lindero S: No consta

Lindero E: No consta

Lindero O: No consta

Coordenadas: 37M 306500 9788052

Coordenadas Geográficas: 37.2603699, -1.9166569

Descripción: Calle cementada de un sentido de circulación. No cuenta con acerado ni aparcamiento.

DATOS CATASTRALES

Referencia Catastral: No consta

Valoración Catastral: No consta

Suelo Catastral: No consta

Construcción Catastral: No consta

Observaciones: No consta

IMÁGENES

No consta