



CAMINO VIEJO DE HUÉRCAL OVERA

DATOS BÁSICOS

Id de ficha: 287

Id de GPA: No consta

Código de Ficha: 110201-287

Clasificación de Ficha: Calles, Plazas y Caminos

Denominación: Camino Viejo de Huércal Overa

Dirección: Polígono 6 Parcela 9021 Camino Viejo Huércal Overa, Antas (Almería)

Naturaleza Jurídica: Dominio Público - Uso Público

Naturaleza Física: Vías Rústicas

Situación Patrimonial: Propiedad

Clasificación Urbanística: No Urbanizable (Rústico)

Destino Funcional: Circulación de vehículos y/o personas

Cuenta PGCP: 212 Infraestructuras

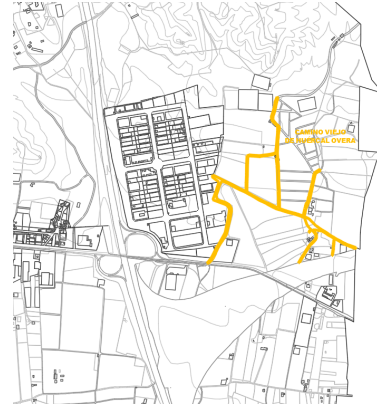

SITUACIÓN Y EMPLAZAMIENTO



Vista General (Terreno)

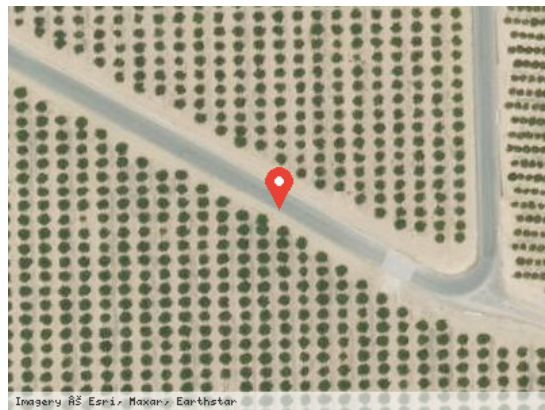

Vista Satélite (Zoom)

DATOS FÍSICOS

Longitud de la vía: 690,00 m

Anchura Máxima de la vía: 7,00 m

Anchura Media de la vía: 5,50 m

Anchura Mínima de la vía: 4,00 m

Límite de la vía. Extremo 1: Polígono Industrial El Real

Límite de la vía. Extremo 2: Finca rústica Pol 6 Parc 90

Estado de Conservación: Bueno

Lindero N: No consta



Lindero S: No consta

Lindero E: No consta

Lindero O: No consta

Coordenadas: 37M 306676 9790419

Coordenadas Geográficas: 37.2619771, -1.8952542

Descripción: No consta

DATOS CATASTRALES

Referencia Catastral: 04016A006090210000FJ

Valoración Catastral: 0,00 €

Suelo Catastral: 0,00 €

Construcción Catastral: 0,00 €

Observaciones: VÍA DE COMUNICACIÓN DE DOMINIO PÚBLICO. Agrario.

IMÁGENES

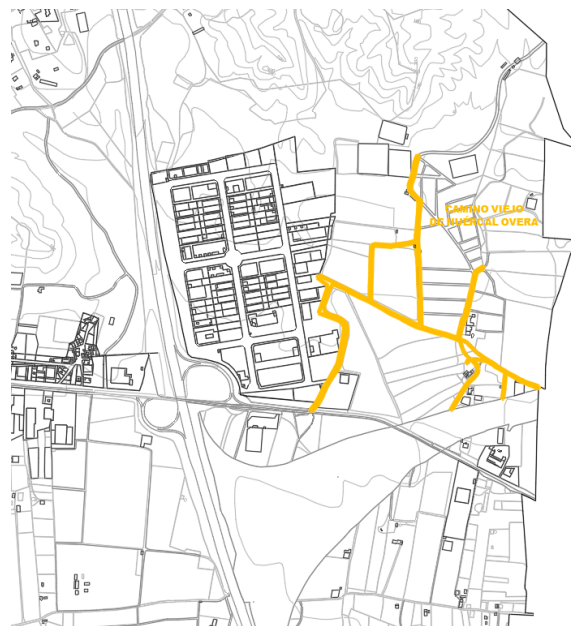

Camino Viejo de Huércal Overa