



## CAMINO LA PILA (TRAMA RÚSTICA)

### DATOS BÁSICOS

**Id de ficha:** 322

**Id de GPA:** No consta

**Código de Ficha:** 110201-322

**Clasificación de Ficha:** Calles, Plazas y Caminos

**Denominación:** Camino La Pila (trama rústica)

**Dirección:** Polígono 21 Parcela 9013, Camino, Antas (Almería)

**Naturaleza Jurídica:** Dominio Público - Uso Público

**Naturaleza Física:** Vías Rústicas

**Situación Patrimonial:** Propiedad

**Clasificación Urbanística:** No Urbanizable (Rústico)

**Destino Funcional:** Circulación de vehículos y/o personas

**Cuenta PGCP:** 212 Infraestructuras

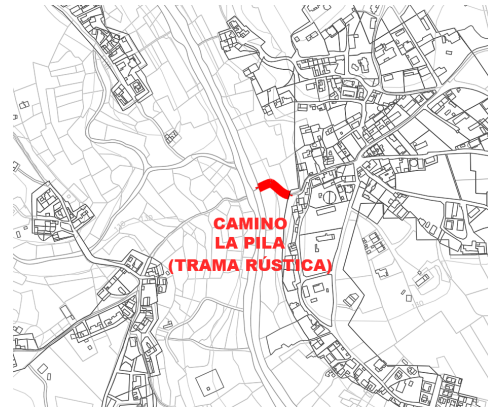

### SITUACIÓN Y EMPLAZAMIENTO



Vista General (Terreno)

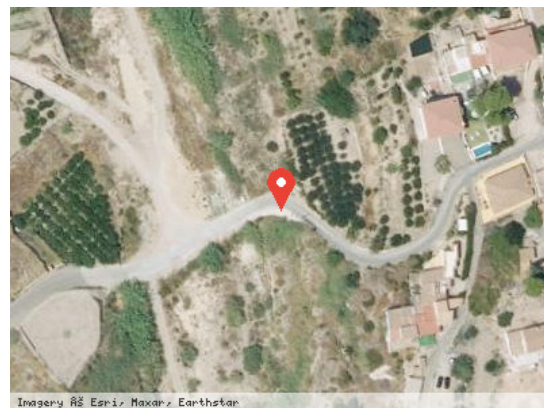

Vista Satélite (Zoom)

### DATOS FÍSICOS

**Longitud de la vía:** 60,85 m

**Anchura Máxima de la vía:** 4,00 m

**Anchura Media de la vía:** 4,00 m

**Anchura Mínima de la vía:** 4,00 m

**Límite de la vía. Extremo 1:** Río Antas

**Límite de la vía. Extremo 2:** Aljariz

**Estado de Conservación:** Bueno

**Lindero N:** No consta

**Lindero S:** No consta



**Lindero E:** No consta

**Lindero O:** No consta

**Coordenadas:** 37M 305408 9785770

**Coordenadas Geográficas:** 37.2505361, -1.9372879

**Descripción:** No consta

## DATOS CATASTRALES

**Referencia Catastral:** 04016A021090130000FG

**Valoración Catastral:** 0,00 €

**Suelo Catastral:** 0,00 €

**Construcción Catastral:** 0,00 €

**Observaciones:** VÍA DE COMUNICACIÓN DE DOMINIO PÚBLICO. Obras de urbanización y jardinería, suelos sin edificar.

**Referencia Catastral:** 04016A008090750000FU

**Valoración Catastral:** 0,00 €

**Suelo Catastral:** 0,00 €

**Construcción Catastral:** 0,00 €

**Observaciones:** VÍA DE COMUNICACIÓN DE DOMINIO PÚBLICO. Agrario.

## IMÁGENES

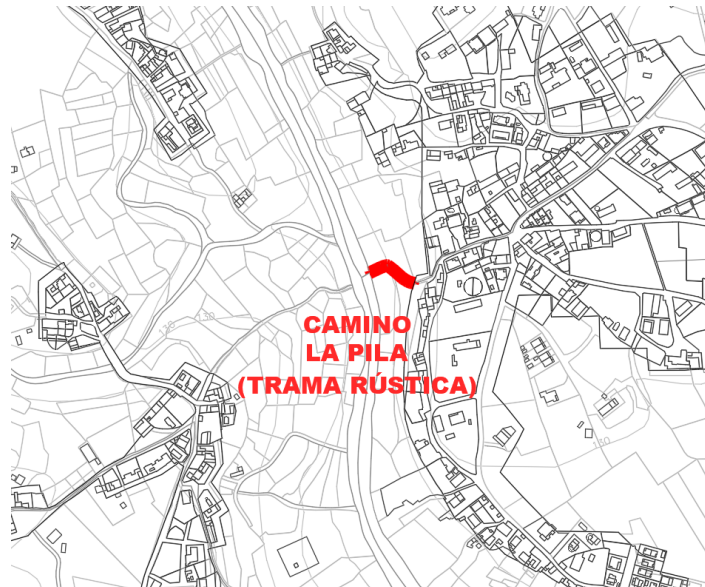

Camino La Pila (trama rústica)