

## TRANSFORMADOR EN CALLE CAMILO JOSÉ CELA 1 (EL REAL)

### DATOS BÁSICOS

**Id de ficha:** 335

**Id de GPA:** No consta

**Código de Ficha:** 110205-335

**Clasificación de Ficha:** Obras Civiles de Servicio Público

**Denominación:** Transformador en Calle Camilo José Cela 1  
(El Real)

**Dirección:** Calle Camilo José Cela, 1, 04628, Antas (Almería)

**Núcleo Urbano:** Barriada El Real - El Salmerón

**Naturaleza Jurídica:** Dominio Público - Servicio Público

**Naturaleza Física:** Edificaciones y otras construcciones

**Situación Patrimonial:** Propiedad

**Clasificación Urbanística:** Urbano

**Destino Funcional:** Industrial

**Cuenta PGCP:** 212 Infraestructuras



### SITUACIÓN Y EMPLAZAMIENTO

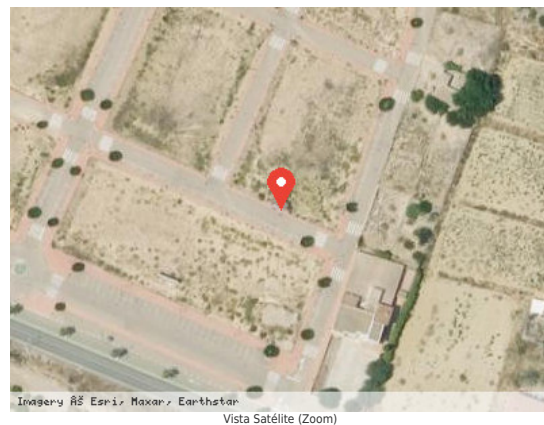

### DATOS FÍSICOS

**Superficie del Terreno:** 24,00 m<sup>2</sup>

**Superficie Útil:** 20,40 m<sup>2</sup>

**Superficie Construida:** 24,00 m<sup>2</sup>

**Año de Construcción:** 2010

**Plantas Bajo Rasante:** 0

**Plantas Sobre Rasante:** 1

**Estado de Conservación:** Bueno

**Lindero N:** Ref. Cat. 6544301WG9264N0000SJ

**Lindero S:** Calle Camilo José Cela

**Lindero E:** Ref. Cat. 6544301WG9264N0000SJ

**Lindero O:** Ref. Cat. 6544301WG9264N0000SJ

**Coordenadas:** 30N 596513.17 4124447.58

**Coordenadas Geográficas:** 37.2615942, -1.9115682

**Descripción:** Construcción de forma poligonal para uso de Transformador.

## DATOS CATASTRALES

**Referencia Catastral:** 6544302WG9264N0000ZJ

**Valoración Catastral:** 0,00 €

**Suelo Catastral:** 0,00 €

**Construcción Catastral:** 0,00 €

**Observaciones:** Industrial.

## IMÁGENES

No consta