



CAMINO POL 1 PARC 9015

DATOS BÁSICOS

Id de ficha: 344

Id de GPA: No consta

Código de Ficha: 110201-344

Clasificación de Ficha: Calles, Plazas y Caminos

Denominación: Camino Pol 1 Parc 9015

Dirección: Polígono 1 Parcela 9015, Senda, Antas (Almería)

Clasificación del Activo: Dominio Público - Uso Público

Naturaleza Física: Vías Rústicas

Clasificación Urbanística: No Urbanizable (Rústico)

Destino Funcional: Circulación de vehículos y/o personas

Cuenta PGCP: 212 Infraestructuras

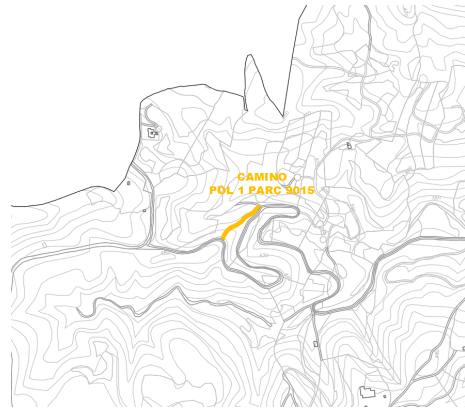

SITUACIÓN Y EMPLAZAMIENTO

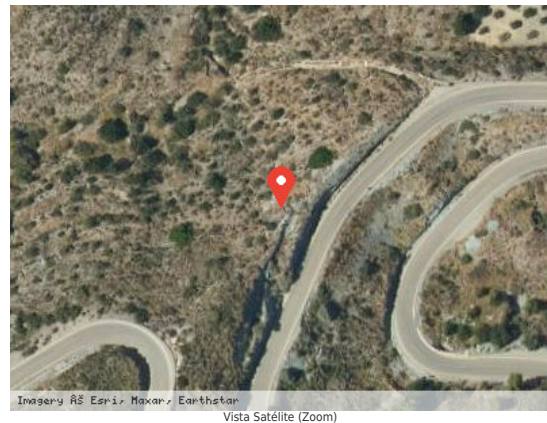

DATOS FÍSICOS

Longitud de la vía: 130,00 m

Anchura Máxima de la vía: 2,00 m

Anchura Media de la vía: 2,00 m

Anchura Mínima de la vía: 2,00 m

Límite de la vía. Extremo 1: Carretera de Lubrín a la Ballabona

Límite de la vía. Extremo 2: Carretera de Lubrín a la Ballabona

Estado de Conservación: Malo

Lindero N: No consta

Lindero S: No consta

Lindero E: No consta



Lindero O: No consta

Coordenadas: 37M 309804 9775430

Coordenadas Geográficas: 37.2899499, -2.0308305

Descripción: No consta

DATOS CATASTRALES

Referencia Catastral: 04016A001090150000FU

Valoración Catastral: 0,00 €

Suelo Catastral: 0,00 €

Construcción Catastral: 0,00 €

Observaciones: VÍA DE COMUNICACIÓN DE DOMINIO PÚBLICO. Agrario.

IMÁGENES

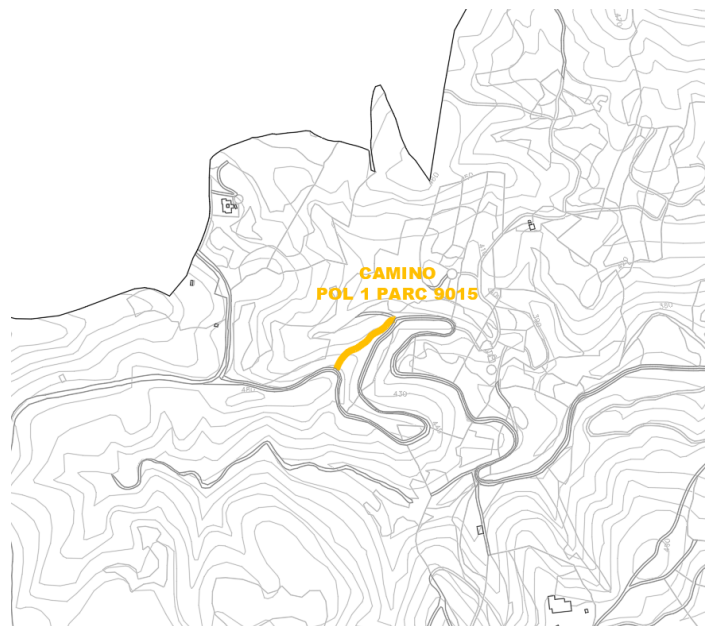

Camino Pol 1 Parc 9015