



## CAMINO DEL DUENDE

### DATOS BÁSICOS

**Id de ficha:** 346

**Id de GPA:** No consta

**Código de Ficha:** 110201-346

**Clasificación de Ficha:** Calles, Plazas y Caminos

**Denominación:** Camino del Duende

**Dirección:** Polígono 3 Parcela 9008, Camino del Duende, Antas (Almería)

**Clasificación del Activo:** Dominio Público - Uso Público

**Naturaleza Física:** Vías Rústicas

**Clasificación Urbanística:** No Urbanizable (Rústico)

**Destino Funcional:** Circulación de vehículos y/o personas

**Cuenta PGCP:** 212 Infraestructuras

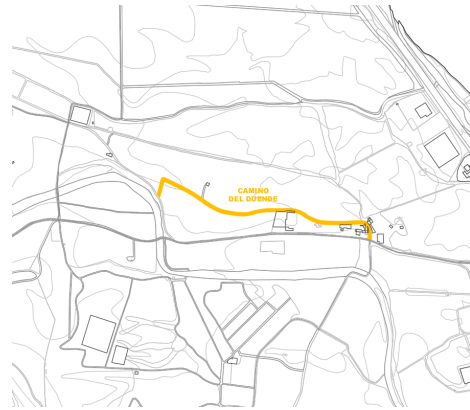

### SITUACIÓN Y EMPLAZAMIENTO

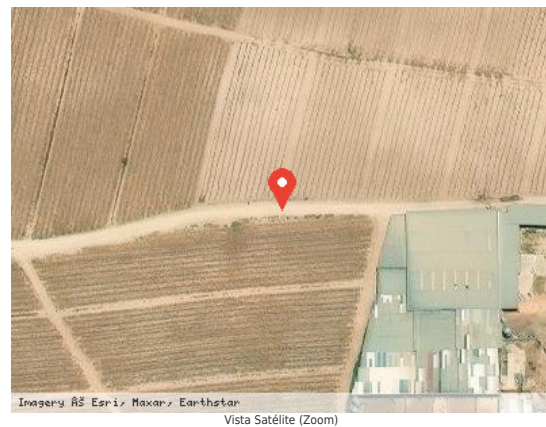

### DATOS FÍSICOS

**Longitud de la vía:** 1.012,41 m

**Anchura Máxima de la vía:** 5,00 m

**Anchura Media de la vía:** 5,00 m

**Anchura Mínima de la vía:** 5,00 m

**Límite de la vía. Extremo 1:** Camino de los Cortijos a la Torre

**Límite de la vía. Extremo 2:** Camino Barranco Fraile

**Estado de Conservación:** Bueno

**Lindero N:** No consta

**Lindero S:** No consta



**Lindero E:** No consta

**Lindero O:** No consta

**Coordenadas:** 37M 309183 9785059

**Coordenadas Geográficas:** 37.2844534, -1.9437500

**Descripción:** No consta

## DATOS CATASTRALES

**Referencia Catastral:** 04016A003090080000FQ

**Valoración Catastral:** 0,00 €

**Suelo Catastral:** 0,00 €

**Construcción Catastral:** 0,00 €

**Observaciones:** VÍA DE COMUNICACIÓN DE DOMINIO PÚBLICO. Agrario.

## IMÁGENES

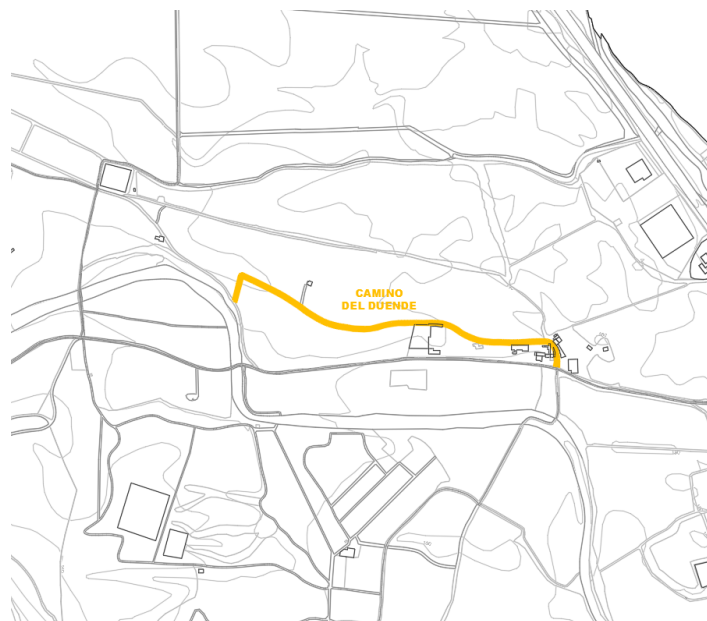

Camino del Duende