



CAMINO DE BAZA

DATOS BÁSICOS

Id de ficha: 347

Id de GPA: No consta

Código de Ficha: 110201-347

Clasificación de Ficha: Calles, Plazas y Caminos

Denominación: Camino de Baza

Dirección: Polígono 3 Parcela 9017, Camino de Baza, Antas (Almería)

Naturaleza Jurídica: Dominio Público - Uso Público

Naturaleza Física: Vías Rústicas

Situación Patrimonial: Propiedad

Clasificación Urbanística: No Urbanizable (Rústico)

Destino Funcional: Circulación de vehículos y/o personas

Cuenta PGCP: 212 Infraestructuras

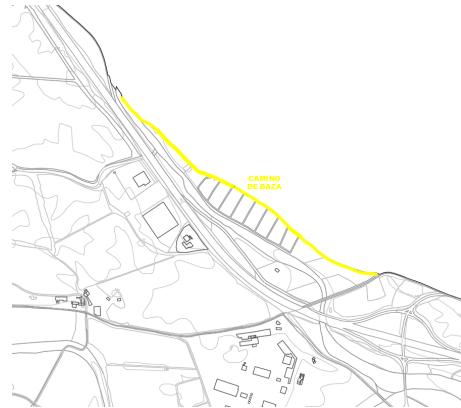

SITUACIÓN Y EMPLAZAMIENTO



Vista General (Terreno)

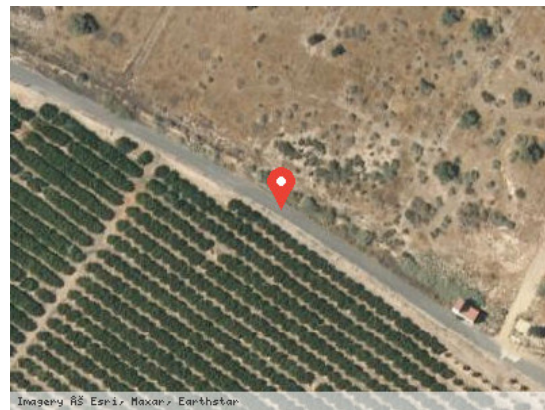

Vista Satélite (Zoom)

DATOS FÍSICOS

Longitud de la vía: 1.205,23 m

Anchura Máxima de la vía: 5,00 m

Anchura Media de la vía: 5,00 m

Anchura Mínima de la vía: 5,00 m

Límite de la vía. Extremo 1: Rambla Cajete

Límite de la vía. Extremo 2: Carretera de Cuevas del Almanzora

Estado de Conservación: Bueno

Lindero N: No consta



Lindero S: No consta

Lindero E: No consta

Lindero O: No consta

Coordenadas: 37M 309527 9786374

Coordenadas Geográficas: 37.2875567, -1.9318645

Descripción: No consta

DATOS CATASTRALES

Referencia Catastral: 04016A003090170000FO

Valoración Catastral: 0,00 €

Suelo Catastral: 0,00 €

Construcción Catastral: 0,00 €

Observaciones: VÍA DE COMUNICACIÓN DE DOMINIO PÚBLICO. Agrario.

IMÁGENES

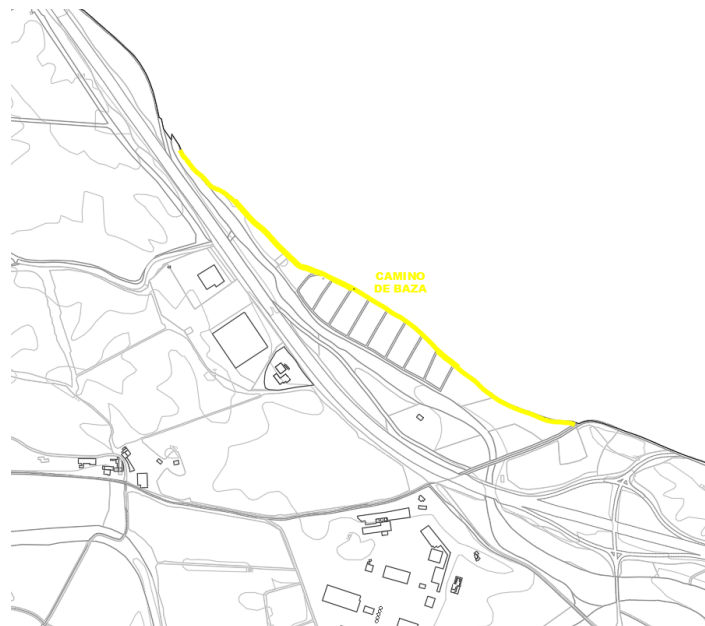

Camino de Baza