



CAMINO A LA VENTA DE LA BALLABONA

DATOS BÁSICOS

Id de ficha: 348

Id de GPA: No consta

Codigo de Ficha: 110201-348

Clasificación de Ficha: Calles, Plazas y Caminos

Denominación: Camino a la Venta de La Ballabona

Dirección: Polígono 3 Parcela 9020, Camino de Baza, Antas (Almería)

Naturaleza Jurídica: Dominio Público - Uso Público

Naturaleza Física: Vías Rústicas

Situación Patrimonial: Propiedad

Clasificación Urbanística: No Urbanizable (Rústico)

Destino Funcional: Circulación de vehiculos y/o personas

Cuenta PGCP: 212 Infraestructuras

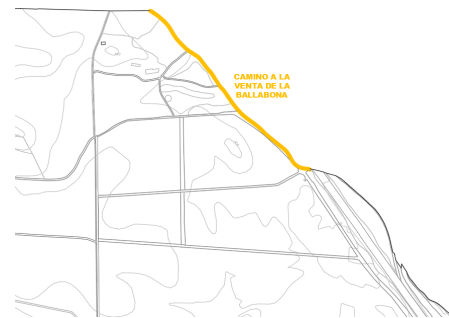

SITUACIÓN Y EMPLAZAMIENTO

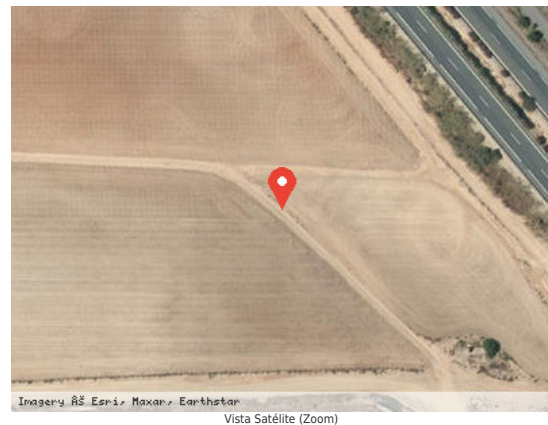

DATOS FÍSICOS

Longitud de la vía: 864,25 m

Anchura Máxima de la vía: 3,50 m

Anchura Media de la vía: 3,50 m

Anchura Mínima de la vía: 3,50 m

Límite de la vía. Extremo 1: Límite del término municipal

Límite de la vía. Extremo 2: Límite del término municipal

Estado de Conservación: Malo

Lindero N: No consta



Lindero S: No consta

Lindero E: No consta

Lindero O: No consta

Coordenadas: 37M 310596 9784940

Coordenadas Geográficas: 37.2971579, -1.9448389

Descripción: No consta

DATOS CATASTRALES

Referencia Catastral: 04016A003090200000FO

Valoración Catastral: 0,00 €

Suelo Catastral: 0,00 €

Construcción Catastral: 0,00 €

Observaciones: VÍA DE COMUNICACIÓN DE DOMINIO PÚBLICO. Agrario.

IMÁGENES

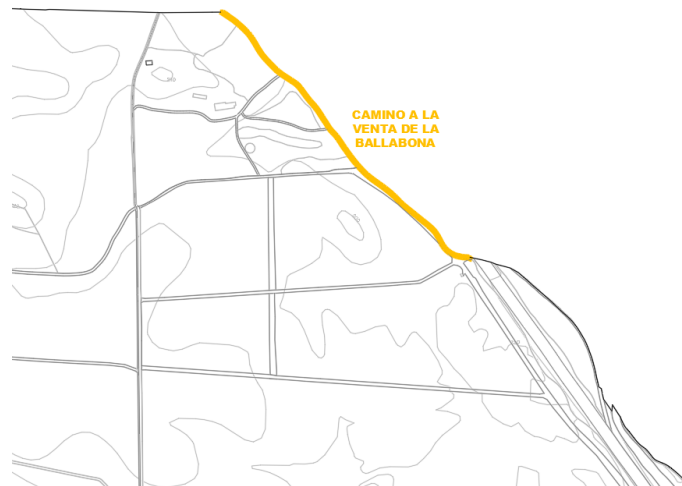

Camino a la Venta de La Ballabona