



## CAMINO DE LAS VACAS DE LA BALLABONA

### DATOS BÁSICOS

**Id de ficha:** 349

**Id de GPA:** No consta

**Código de Ficha:** 110201-349

**Clasificación de Ficha:** Calles, Plazas y Caminos

**Denominación:** Camino de Las Vacas de La Ballabona

**Dirección:** Polígono 4 Parcela 9055, Camino Ballabona, Antas (Almería)

**Clasificación del Activo:** Dominio Público - Uso Público

**Naturaleza Física:** Vías Rústicas

**Clasificación Urbanística:** No Urbanizable (Rústico)

**Destino Funcional:** Circulación de vehículos y/o personas

**Cuenta PGCP:** 212 Infraestructuras

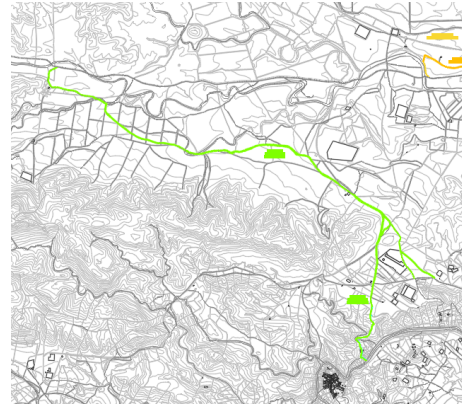

### SITUACIÓN Y EMPLAZAMIENTO



Vista General (Terreno)

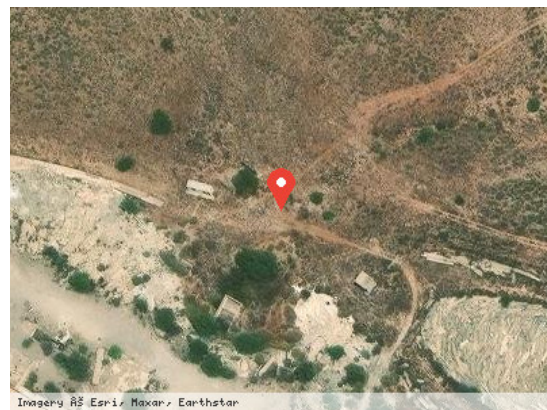

Vista Satélite (Zoom)

### DATOS FÍSICOS

**Longitud de la vía:** 6.035,65 m

**Anchura Máxima de la vía:** 5,00 m

**Anchura Media de la vía:** 5,00 m

**Anchura Mínima de la vía:** 5,00 m

**Límite de la vía. Extremo 1:** Carretera de la Ballabona

**Límite de la vía. Extremo 2:** Río Antas

**Estado de Conservación:** Regular

**Lindero N:** No consta

**Lindero S:** No consta

**Lindero E:** No consta

**Lindero O:** No consta

**Coordenadas:** 37M 307101 9784164

**Coordenadas Geográficas:** 37.2657320, -1.9518221

**Descripción:** No consta

## DATOS CATASTRALES

**Referencia Catastral:** 04016A004090550000FT

**Valoración Catastral:** 0,00 €

**Suelo Catastral:** 0,00 €

**Construcción Catastral:** 0,00 €

**Observaciones:** VÍA DE COMUNICACIÓN DE DOMINIO PÚBLICO. Agrario.

**Referencia Catastral:** 04016A021090200000FT

**Valoración Catastral:** 0,00 €

**Suelo Catastral:** 0,00 €

**Construcción Catastral:** 0,00 €

**Observaciones:** VÍA DE COMUNICACIÓN DE DOMINIO PÚBLICO. Agrario.

**Referencia Catastral:** 04016A022090080000FS

**Valoración Catastral:** 0,00 €

**Suelo Catastral:** 0,00 €

**Construcción Catastral:** 0,00 €

**Observaciones:** VÍA DE COMUNICACIÓN DE DOMINIO PÚBLICO. Agrario.

**Referencia Catastral:** 04016A023090160000FE

**Valoración Catastral:** 0,00 €

**Suelo Catastral:** 0,00 €

**Construcción Catastral:** 0,00 €

**Observaciones:** VÍA DE COMUNICACIÓN DE DOMINIO PÚBLICO. Agrario.

**Referencia Catastral:** 04016A004090650000FX

**Valoración Catastral:** 0,00 €

**Suelo Catastral:** 0,00 €

**Construcción Catastral:** 0,00 €

**Observaciones:** VÍA DE COMUNICACIÓN DE DOMINIO PÚBLICO. Agrario.

**Referencia Catastral:** 04016A020090330000FA

**Valoración Catastral:** 0,00 €

**Suelo Catastral:** 0,00 €



**Construcción Catastral:** 0,00 €

**Observaciones:** VÍA DE COMUNICACIÓN DE DOMINIO PÚBLICO. Agrario.

**Referencia Catastral:** 04016A021090220000FM

**Valoración Catastral:** 0,00 €

**Suelo Catastral:** 0,00 €

**Construcción Catastral:** 0,00 €

**Observaciones:** VÍA DE COMUNICACIÓN DE DOMINIO PÚBLICO. Agrario.

## IMÁGENES

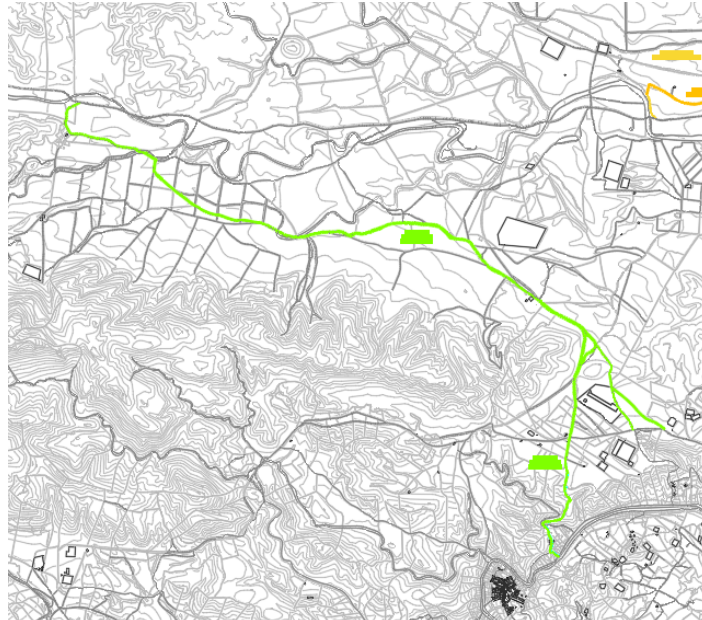

Camino de Las Vacas de La Ballabona