



CAMINO POL 4 PARC 9071

DATOS BÁSICOS

Id de ficha: 356

Id de GPA: No consta

Código de Ficha: 110201-356

Clasificación de Ficha: Calles, Plazas y Caminos

Denominación: Camino Pol 4 Parc 9071

Dirección: Polígono 4 Parcela 9071, Camino, Antas (Almería)

Naturaleza Jurídica: Dominio Público - Uso Público

Naturaleza Física: Vías Rústicas

Situación Patrimonial: Propiedad

Clasificación Urbanística: No Urbanizable (Rústico)

Destino Funcional: Circulación de vehículos y/o personas

Cuenta PGCP: 212 Infraestructuras

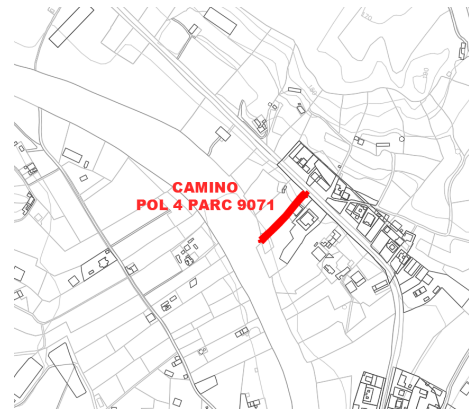

SITUACIÓN Y EMPLAZAMIENTO

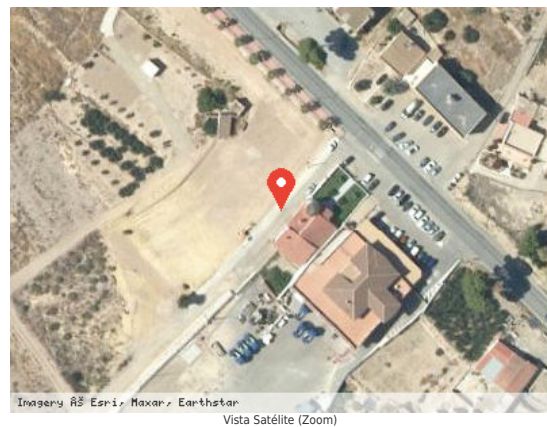

DATOS FÍSICOS

Longitud de la vía: 132,75 m

Anchura Máxima de la vía: 5,00 m

Anchura Media de la vía: 5,00 m

Anchura Mínima de la vía: 5,00 m

Límite de la vía. Extremo 1: Carretera Almería - Murcia

Límite de la vía. Extremo 2: Rambla Cajete

Estado de Conservación: Bueno

Lindero N: No consta

Lindero S: No consta



Lindero E: No consta

Lindero O: No consta

Coordenadas: 37M 307300 9788064

Coordenadas Geográficas: 37.2675616, -1.9165575

Descripción: No consta

DATOS CATASTRALES

Referencia Catastral: 04016A004090710000FE

Valoración Catastral: 0,00 €

Suelo Catastral: 0,00 €

Construcción Catastral: 0,00 €

Observaciones: VÍA DE COMUNICACIÓN DE DOMINIO PÚBLICO. Agrario.

IMÁGENES

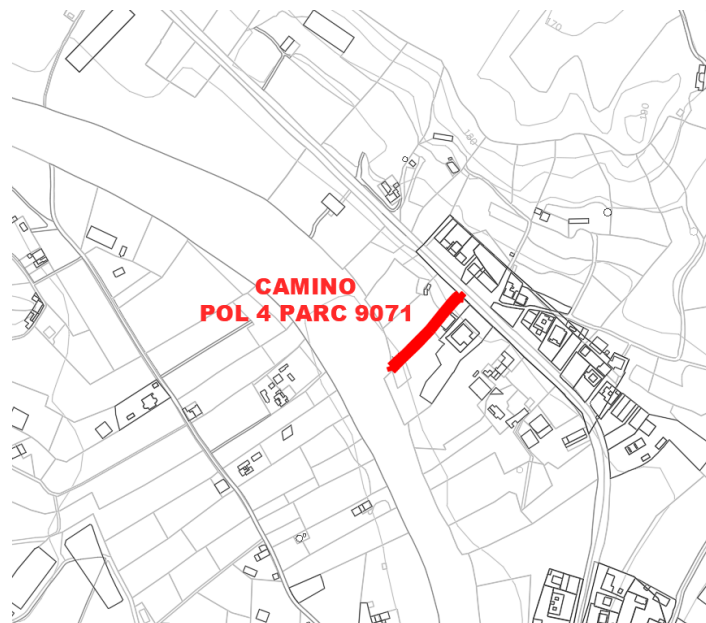

Camino Pol 4 Parc 9071