



CAMINO VIEJO DE BAZA

DATOS BÁSICOS

Id de ficha: 366

Id de GPA: No consta

Código de Ficha: 110201-366

Clasificación de Ficha: Calles, Plazas y Caminos

Denominación: Camino Viejo de Baza

Dirección: Polígono 5 Parcela 9036 y 9037, Camino, Antas (Almería)

Naturaleza Jurídica: Dominio Público - Uso Público

Naturaleza Física: Vías Rústicas

Situación Patrimonial: Propiedad

Clasificación Urbanística: No Urbanizable (Rústico)

Destino Funcional: Circulación de vehículos y/o personas

Cuenta PGCP: 212 Infraestructuras

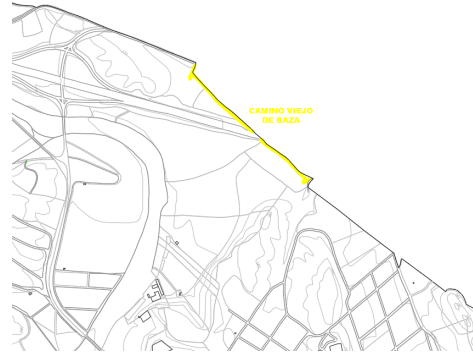

SITUACIÓN Y EMPLAZAMIENTO



Vista General (Terreno)

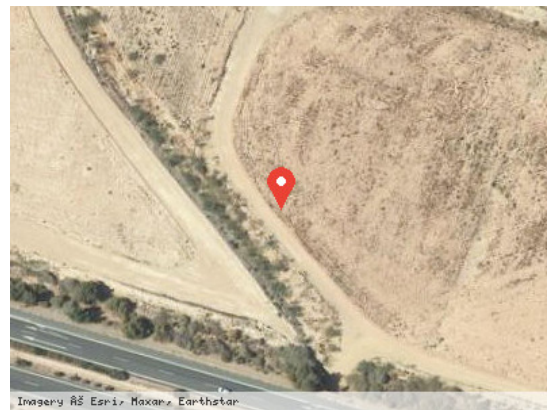

Vista Satélite (Zoom)

DATOS FÍSICOS

Longitud de la vía: 674,60 m

Anchura Máxima de la vía: 3,00 m

Anchura Media de la vía: 3,00 m

Anchura Mínima de la vía: 3,00 m

Límite de la vía. Extremo 1: Límite del término municipal

Límite de la vía. Extremo 2: Límite del término municipal

Estado de Conservación: Malo

Lindero N: No consta



Lindero S: No consta

Lindero E: No consta

Lindero O: No consta

Coordenadas: 37M 308842 9787859

Coordenadas Geográficas: 37.2814205, -1.9184279

Descripción: No consta

DATOS CATASTRALES

Referencia Catastral: 04016A005090360000FK

Valoración Catastral: 0,00 €

Suelo Catastral: 0,00 €

Construcción Catastral: 0,00 €

Observaciones: VÍA DE COMUNICACIÓN DE DOMINIO PÚBLICO. Agrario.

Referencia Catastral: 04016A005090370000FR

Valoración Catastral: 0,00 €

Suelo Catastral: 0,00 €

Construcción Catastral: 0,00 €

Observaciones: VÍA DE COMUNICACIÓN DE DOMINIO PÚBLICO. Agrario.

IMÁGENES

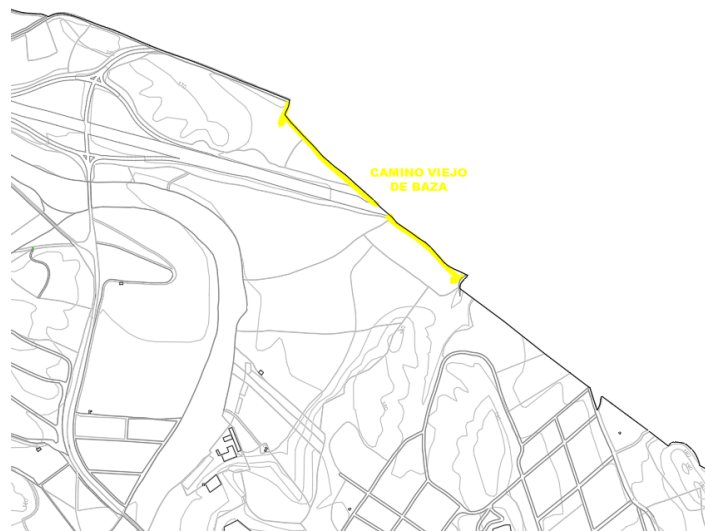

Camino Viejo de Baza