

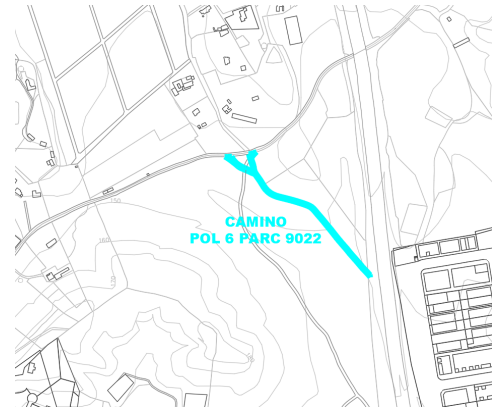

## CAMINO POL 6 PARC 9022

### DATOS BÁSICOS

**Id de ficha:** 373  
**Id de GPA:** No consta  
**Código de Ficha:** 110201-373  
**Clasificación de Ficha:** Calles, Plazas y Caminos  
**Denominación:** Camino Pol 6 Parc 9022  
**Dirección:** Polígono 6 Parcela 9022, Camino, Antas (Almería)  
**Naturaleza Jurídica:** Dominio Público - Uso Público  
**Naturaleza Física:** Vías Rústicas  
**Situación Patrimonial:** Propiedad  
**Clasificación Urbanística:** No Urbanizable (Rústico)  
**Destino Funcional:** Circulación de vehículos y/o personas  
**Cuenta PGCP:** 212 Infraestructuras



### SITUACIÓN Y EMPLAZAMIENTO

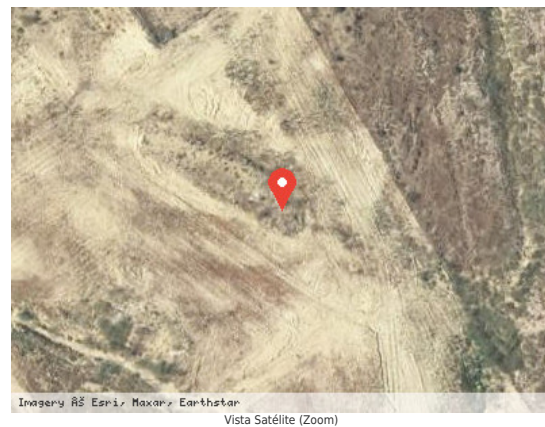

### DATOS FÍSICOS

**Longitud de la vía:** 370,00 m  
**Anchura Máxima de la vía:** 3,00 m  
**Anchura Media de la vía:** 3,00 m  
**Anchura Mínima de la vía:** 3,00 m  
**Límite de la vía. Extremo 1:** Camino de Lubrín a Vera  
**Límite de la vía. Extremo 2:** Autovía del Mediterráneo  
**Estado de Conservación:** Malo  
**Lindero N:** No consta  
**Lindero S:** No consta



**Lindero E:** No consta

**Lindero O:** No consta

**Coordenadas:** 37M 307203 9789310

**Coordenadas Geográficas:** 37.2666959, -1.9052854

**Descripción:** No consta

## DATOS CATASTRALES

**Referencia Catastral:** 04016A006090220000FE

**Valoración Catastral:** 0,00 €

**Suelo Catastral:** 0,00 €

**Construcción Catastral:** 0,00 €

**Observaciones:** VÍA DE COMUNICACIÓN DE DOMINIO PÚBLICO. Agrario.

## IMÁGENES

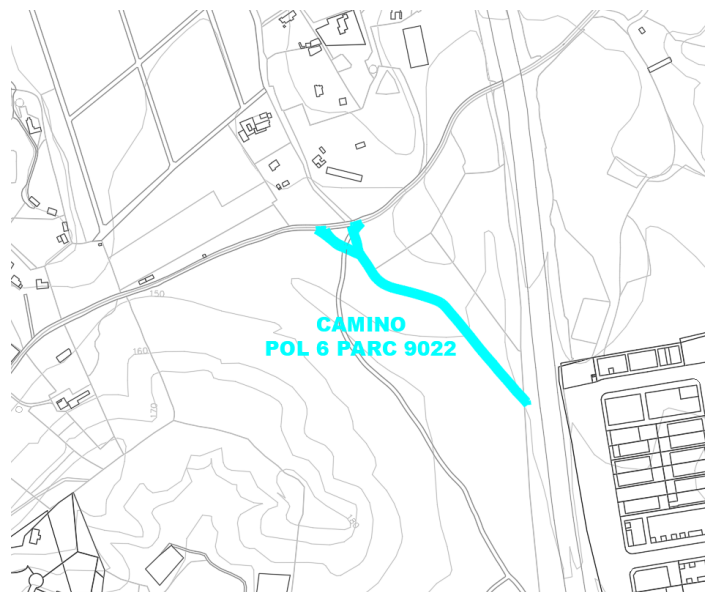

Camino Pol 6 Parc 9022