

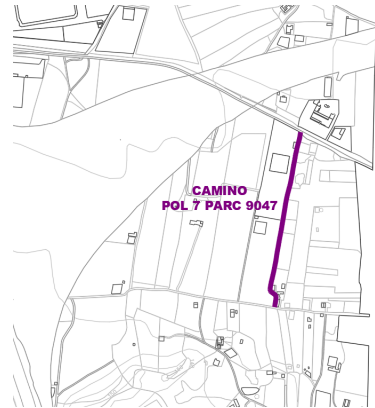

## CAMINO POL 7 PARC 9047

### DATOS BÁSICOS

**Id de ficha:** 382  
**Id de GPA:** No consta  
**Codigo de Ficha:** 110201-382  
**Clasificación de Ficha:** Calles, Plazas y Caminos  
**Denominación:** Camino Pol 7 Parc 9047  
**Dirección:** Polígono 7 Parcela 9047, Camino, Antas (Almería)  
**Naturaleza Jurídica:** Dominio Público - Uso Público  
**Naturaleza Física:** Vías Rústicas  
**Situación Patrimonial:** Propiedad  
**Clasificación Urbanística:** No Urbanizable (Rústico)  
**Destino Funcional:** Circulación de vehiculos y/o personas  
**Cuenta PGCP:** 212 Infraestructuras



### SITUACIÓN Y EMPLAZAMIENTO



Vista General (Terreno)

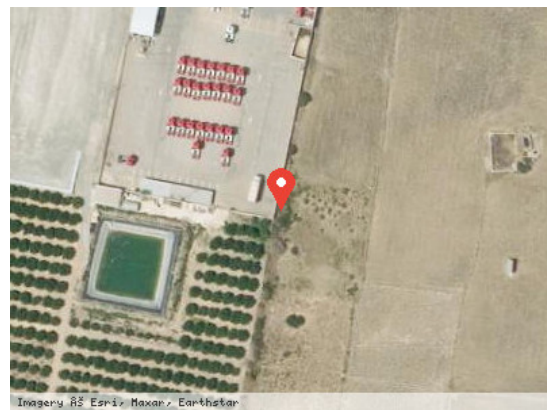

Vista Satélite (Zoom)

### DATOS FÍSICOS

**Longitud de la vía:** 414,56 m  
**Anchura Máxima de la vía:** 2,50 m  
**Anchura Media de la vía:** 2,50 m  
**Anchura Mínima de la vía:** 2,50 m  
**Límite de la vía. Extremo 1:** Carretera Almería - Murcia  
**Límite de la vía. Extremo 2:** Camino del Medio  
**Estado de Conservación:** Malo  
**Lindero N:** No consta  
**Lindero S:** No consta



**Lindero E:** No consta

**Lindero O:** No consta

**Coordenadas:** 37M 306017 9790666

**Coordenadas Geográficas:** 37.2560488, -1.8930127

**Descripción:** No consta

## DATOS CATASTRALES

**Referencia Catastral:** 04016A007090470000FT

**Valoración Catastral:** 0,00 €

**Suelo Catastral:** 0,00 €

**Construcción Catastral:** 0,00 €

**Observaciones:** VÍA DE COMUNICACIÓN DE DOMINIO PÚBLICO. Agrario.

## IMÁGENES

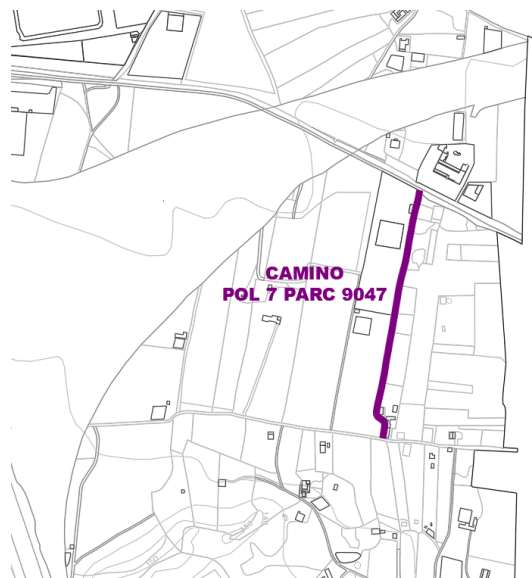

Camino Pol 7 Parc 9047