



CAMINO POL 9 PARC 9018

DATOS BÁSICOS

Id de ficha: 398

Id de GPA: No consta

Código de Ficha: 110201-398

Clasificación de Ficha: Calles, Plazas y Caminos

Denominación: Camino Pol 9 Parc 9018

Dirección: Polígono 9 Parcela 9018, Camino, Antas (Almería)

Naturaleza Jurídica: Dominio Público - Uso Público

Naturaleza Física: Vías Rústicas

Situación Patrimonial: Propiedad

Clasificación Urbanística: No Urbanizable (Rústico)

Destino Funcional: Circulación de vehículos y/o personas

Cuenta PGCP: 212 Infraestructuras

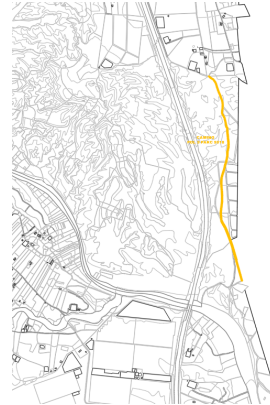

SITUACIÓN Y EMPLAZAMIENTO

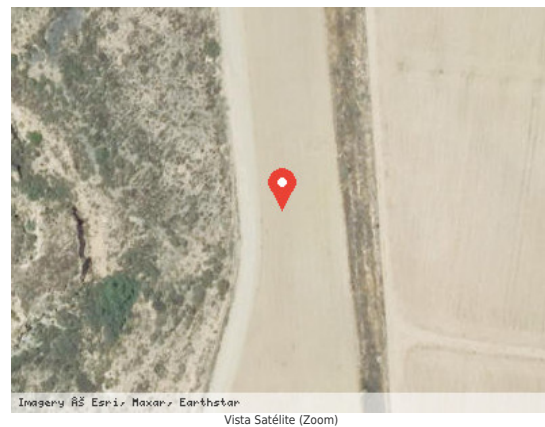

DATOS FÍSICOS

Longitud de la vía: 1.545,51 m

Anchura Máxima de la vía: 3,00 m

Anchura Media de la vía: 3,00 m

Anchura Mínima de la vía: 3,00 m

Límite de la vía. Extremo 1: Camino Pol 9 Parc 9017

Límite de la vía. Extremo 2: Límite del término municipal

Estado de Conservación: Malo

Lindero N: No consta

Lindero S: No consta



Lindero E: No consta

Lindero O: No consta

Coordenadas: 37M 304081 9790708

Coordenadas Geográficas: 37.2386575, -1.8926187

Descripción: No consta

DATOS CATASTRALES

Referencia Catastral: 04016A009090180000FH

Valoración Catastral: 0,00 €

Suelo Catastral: 0,00 €

Construcción Catastral: 0,00 €

Observaciones: VÍA DE COMUNICACIÓN DE DOMINIO PÚBLICO. Agrario.

IMÁGENES

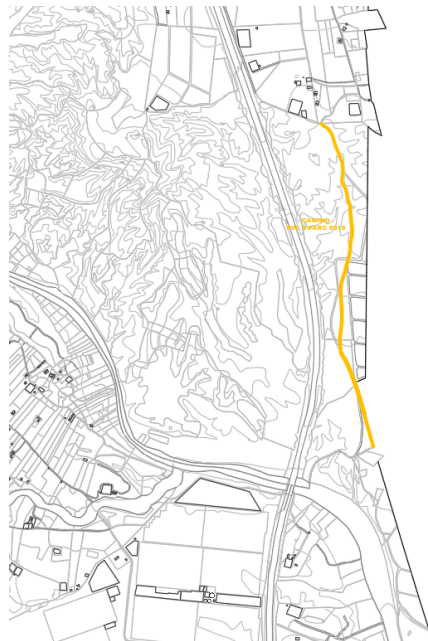

Camino Pol 9 Parc 9018