



CAMINO POL 9 PARC 9020 Y POL 11 PARC 9025

DATOS BÁSICOS

Id de ficha: 399

Id de GPA: No consta

Código de Ficha: 110201-399

Clasificación de Ficha: Calles, Plazas y Caminos

Denominación: Camino Pol 9 Parc 9020 y Pol 11 Parc 9025

Dirección: Polígono 9 Parcela 9020 y Polígono 11 Parcela 9025,
Camino, Antas (Almería)

Clasificación del Activo: Dominio Público - Uso Público

Naturaleza Física: Vías Rústicas

Clasificación Urbanística: No Urbanizable (Rústico)

Destino Funcional: Circulación de vehículos y/o personas

Cuenta PGCP: 212 Infraestructuras

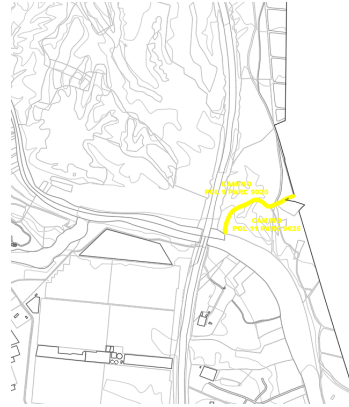

SITUACIÓN Y EMPLAZAMIENTO

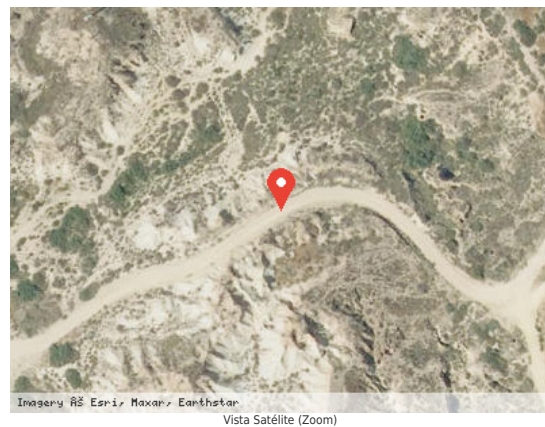

DATOS FÍSICOS

Longitud de la vía: 396,66 m

Anchura Máxima de la vía: 5,00 m

Anchura Media de la vía: 5,00 m

Anchura Mínima de la vía: 5,00 m

Límite de la vía. Extremo 1: Río Antas

Límite de la vía. Extremo 2: Límite del término municipal

Estado de Conservación: Regular

Lindero N: No consta

Lindero S: No consta



Lindero E: No consta

Lindero O: No consta

Coordenadas: 37M 303327 9790660

Coordenadas Geográficas: 37.2318776, -1.8930478

Descripción: No consta

DATOS CATASTRALES

Referencia Catastral: 04016A009090200000FU

Valoración Catastral: 0,00 €

Suelo Catastral: 0,00 €

Construcción Catastral: 0,00 €

Observaciones: VÍA DE COMUNICACIÓN DE DOMINIO PÚBLICO. Agrario.

Referencia Catastral: 04016A011090250000FF

Valoración Catastral: 0,00 €

Suelo Catastral: 0,00 €

Construcción Catastral: 0,00 €

Observaciones: VÍA DE COMUNICACIÓN DE DOMINIO PÚBLICO. Agrario.

IMÁGENES



Camino Pol 9 Parc 9020 y Pol 11 Parc 9025