

## CAMINO POL 10 PARC 9013

### DATOS BÁSICOS

**Id de ficha:** 402  
**Id de GPA:** No consta  
**Código de Ficha:** 110201-402  
**Clasificación de Ficha:** Calles, Plazas y Caminos  
**Denominación:** Camino Pol 10 Parc 9013  
**Dirección:** Polígono 10 Parcela 9013, Camino, Antas (Almería)  
**Naturaleza Jurídica:** Dominio Público - Uso Público  
**Naturaleza Física:** Vías Rústicas  
**Situación Patrimonial:** Propiedad  
**Clasificación Urbanística:** No Urbanizable (Rústico)  
**Destino Funcional:** Circulación de vehículos y/o personas  
**Cuenta PGCP:** 212 Infraestructuras

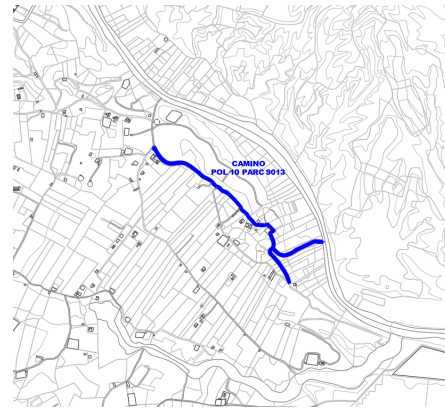

### SITUACIÓN Y EMPLAZAMIENTO

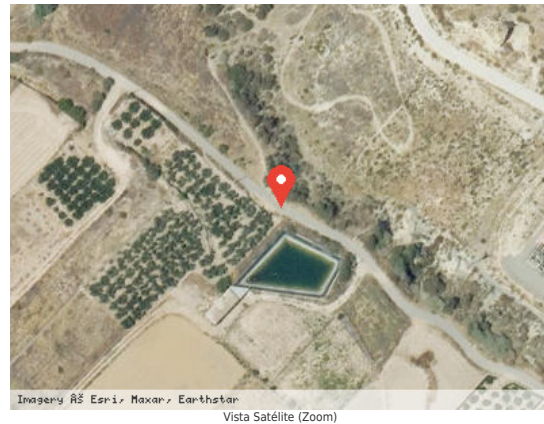

### DATOS FÍSICOS

**Longitud de la vía:** 1.069,94 m  
**Anchura Máxima de la vía:** 3,50 m  
**Anchura Media de la vía:** 3,50 m  
**Anchura Mínima de la vía:** 3,50 m  
**Límite de la vía. Extremo 1:** Camino de Antas a Garrucha  
**Límite de la vía. Extremo 2:** Camino Pol 10 Parc 9054  
**Estado de Conservación:** Bueno  
**Lindero N:** No consta  
**Lindero S:** No consta



**Lindero E:** No consta

**Lindero O:** No consta

**Coordenadas:** 37M 303883 9788855

**Coordenadas Geográficas:** 37.2368614, -1.9093713

**Descripción:** No consta

## DATOS CATASTRALES

**Referencia Catastral:** 04016A010090130000FP

**Valoración Catastral:** 0,00 €

**Suelo Catastral:** 0,00 €

**Construcción Catastral:** 0,00 €

**Observaciones:** VÍA DE COMUNICACIÓN DE DOMINIO PÚBLICO. Agrario.

## IMÁGENES

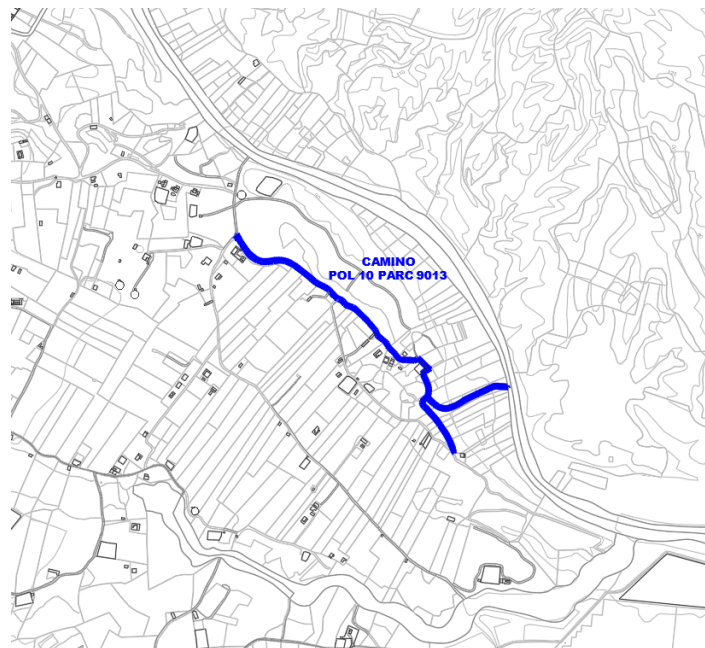

Camino Pol 10 Parc 9013