



## CAMINO POL 10 PARC 9041

### DATOS BÁSICOS

**Id de ficha:** 404

**Id de GPA:** No consta

**Código de Ficha:** 110201-404

**Clasificación de Ficha:** Calles, Plazas y Caminos

**Denominación:** Camino Pol 10 Parc 9041

**Dirección:** Polígono 10 Parcela 9041, Camino, Antas (Almería)

**Naturaleza Jurídica:** Dominio Público - Uso Público

**Naturaleza Física:** Vías Rústicas

**Situación Patrimonial:** Propiedad

**Clasificación Urbanística:** No Urbanizable (Rústico)

**Destino Funcional:** Circulación de vehículos y/o personas

**Cuenta PGCP:** 212 Infraestructuras



### SITUACIÓN Y EMPLAZAMIENTO



Vista General (Terreno)

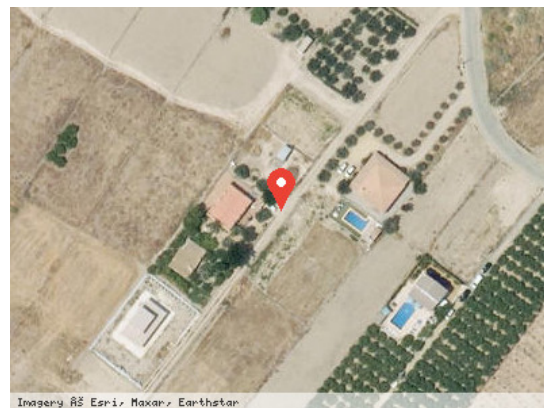

Vista Satélite (Zoom)

### DATOS FÍSICOS

**Longitud de la vía:** 378,21 m

**Anchura Máxima de la vía:** 3,50 m

**Anchura Media de la vía:** 3,50 m

**Anchura Mínima de la vía:** 3,50 m

**Límite de la vía. Extremo 1:** Camino de Antas a Garrucha

**Límite de la vía. Extremo 2:** Camino de Jauro a Garrucha

**Estado de Conservación:** Bueno

**Lindero N:** No consta

**Lindero S:** No consta



**Lindero E:** No consta

**Lindero O:** No consta

**Coordenadas:** 37M 303658 9788476

**Coordenadas Geográficas:** 37.2348313, -1.9127972

**Descripción:** No consta

## DATOS CATASTRALES

**Referencia Catastral:** 04016A010090410000FB

**Valoración Catastral:** 0,00 €

**Suelo Catastral:** 0,00 €

**Construcción Catastral:** 0,00 €

**Observaciones:** VÍA DE COMUNICACIÓN DE DOMINIO PÚBLICO. Agrario.

## IMÁGENES



Camino Pol 10 Parc 9041