



CAMINO POL 10 PARC 9088

DATOS BÁSICOS

Id de ficha: 414

Id de GPA: No consta

Código de Ficha: 110201-414

Clasificación de Ficha: Calles, Plazas y Caminos

Denominación: Camino Pol 10 Parc 9088

Dirección: Polígono 10 Parcela 9088, Camino, Antas (Almería)

Naturaleza Jurídica: Dominio Público - Uso Público

Naturaleza Física: Vías Rústicas

Situación Patrimonial: Propiedad

Clasificación Urbanística: No Urbanizable (Rústico)

Destino Funcional: Circulación de vehículos y/o personas

Cuenta PGCP: 212 Infraestructuras



SITUACIÓN Y EMPLAZAMIENTO



Vista General (Terreno)

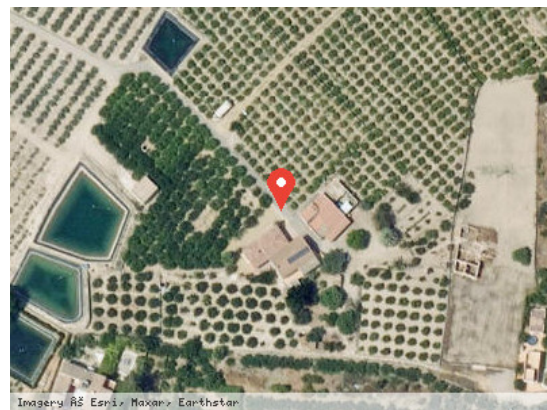

Vista Satélite (Zoom)

DATOS FÍSICOS

Longitud de la vía: 352,35 m

Anchura Máxima de la vía: 3,50 m

Anchura Media de la vía: 3,50 m

Anchura Mínima de la vía: 3,50 m

Límite de la vía. Extremo 1: Carretera de Antas

Límite de la vía. Extremo 2: Camino Pol 10 Parc 9089

Estado de Conservación: Bueno

Lindero N: No consta

Lindero S: No consta



Lindero E: No consta

Lindero O: No consta

Coordenadas: 37M 304091 9787741

Coordenadas Geográficas: 37.2387193, -1.9194533

Descripción: No consta

DATOS CATASTRALES

Referencia Catastral: 04016A010090880000FD

Valoración Catastral: 0,00 €

Suelo Catastral: 0,00 €

Construcción Catastral: 0,00 €

Observaciones: VÍA DE COMUNICACIÓN DE DOMINIO PÚBLICO. Agrario.

IMÁGENES



Camino Pol 10 Parc 9088