

CAMINO POL 10 PARC 9092 Y CAMINO POL 15 PARC 9047

DATOS BÁSICOS

Id de ficha: 416

Id de GPA: No consta

Código de Ficha: 110201-416

Clasificación de Ficha: Calles, Plazas y Caminos

Denominación: Camino Pol 10 Parc 9092 y Camino Pol 15 Parc 9047

Dirección: Polígono 10 Parcela 9092 y Polígono 15 Parcela 9047, Camino, Antas (Almería)

Clasificación del Activo: Dominio Público - Uso Público

Naturaleza Física: Vías Rústicas

Clasificación Urbanística: No Urbanizable (Rústico)

Destino Funcional: Circulación de vehículos y/o personas

Cuenta PGCP: 212 Infraestructuras

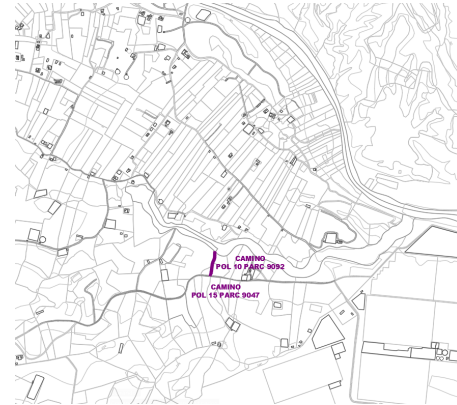

SITUACIÓN Y EMPLAZAMIENTO

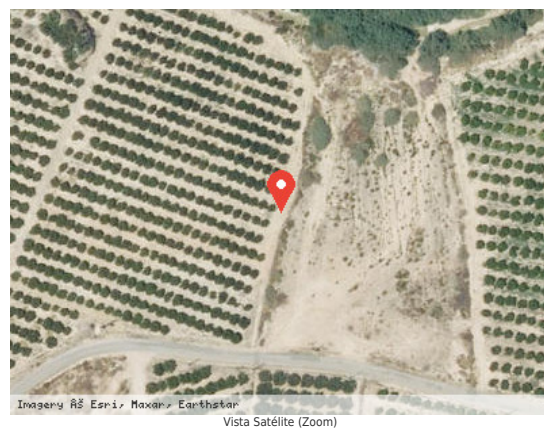

DATOS FÍSICOS

Longitud de la vía: 106,64 m

Anchura Máxima de la vía: 3,00 m

Anchura Media de la vía: 3,00 m

Anchura Mínima de la vía: 3,00 m

Límite de la vía. Extremo 1: El Ramblizo

Límite de la vía. Extremo 2: Camino de Lubrín a Vera

Estado de Conservación: Regular



Lindero N: No consta

Lindero S: No consta

Lindero E: No consta

Lindero O: No consta

Coordenadas: 37M 303069 9788747

Coordenadas Geográficas: 37.2295395, -1.9103383

Descripción: No consta

DATOS CATASTRALES

Referencia Catastral: 04016A010090920000FX

Valoración Catastral: 0,00 €

Suelo Catastral: 0,00 €

Construcción Catastral: 0,00 €

Observaciones: VÍA DE COMUNICACIÓN DE DOMINIO PÚBLICO. Agrario.

Referencia Catastral: 04016A015090470000FA

Valoración Catastral: 0,00 €

Suelo Catastral: 0,00 €

Construcción Catastral: 0,00 €

Observaciones: VÍA DE COMUNICACIÓN DE DOMINIO PÚBLICO. Agrario.

IMÁGENES

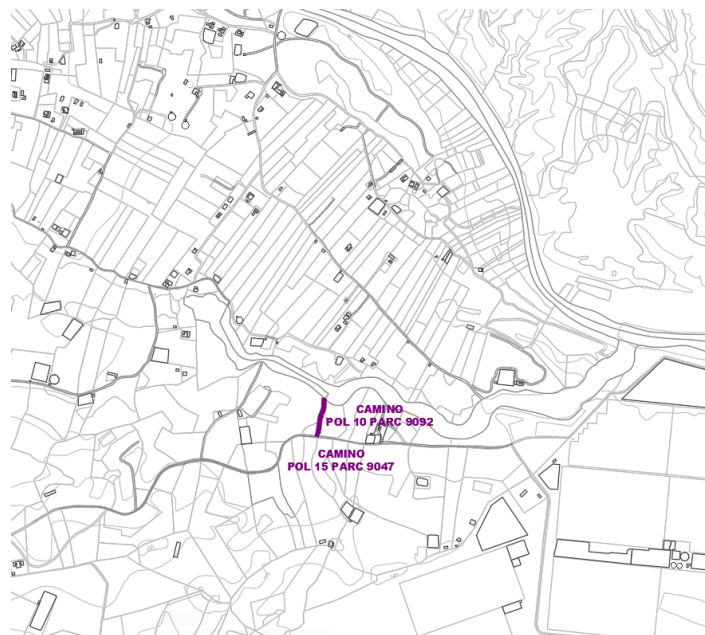

Camino Pol 10 Parc 9092 y Camino Pol 15 Parc 9047

