



CAMINO POL 11 PARC 9011

DATOS BÁSICOS

Id de ficha: 418

Id de GPA: No consta

Código de Ficha: 110201-418

Clasificación de Ficha: Calles, Plazas y Caminos

Denominación: Camino Pol 11 Parc 9011

Dirección: Polígono 11 Parcela 9011, Camino, Antas (Almería)

Naturaleza Jurídica: Dominio Público - Uso Público

Naturaleza Física: Vías Rústicas

Situación Patrimonial: Propiedad

Clasificación Urbanística: No Urbanizable (Rústico)

Destino Funcional: Circulación de vehículos y/o personas

Cuenta PGCP: 212 Infraestructuras

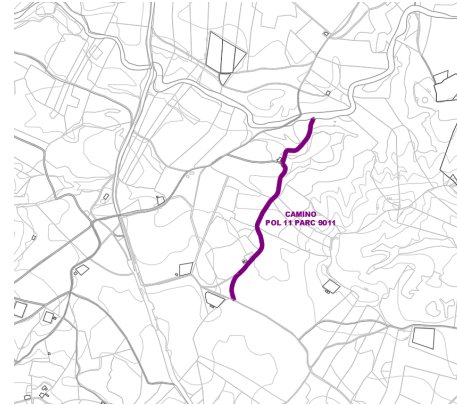

SITUACIÓN Y EMPLAZAMIENTO

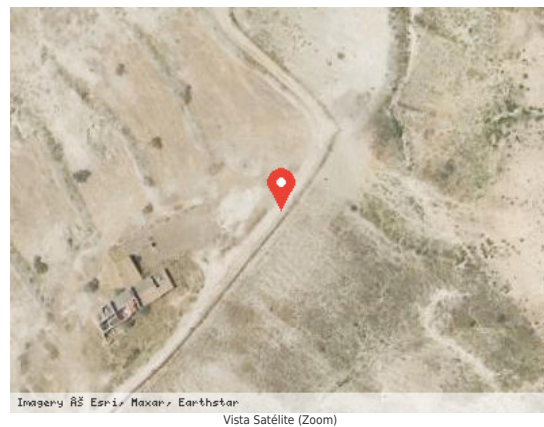

DATOS FÍSICOS

Longitud de la vía: 883,82 m

Anchura Máxima de la vía: 3,00 m

Anchura Media de la vía: 3,00 m

Anchura Mínima de la vía: 3,00 m

Límite de la vía. Extremo 1: Rambla Garvillas

Límite de la vía. Extremo 2: Camino de la Sundica

Estado de Conservación: Malo

Lindero N: No consta

Lindero S: No consta



Lindero E: No consta

Lindero O: No consta

Coordenadas: 37M 300887 9787957

Coordenadas Geográficas: 37.2099263, -1.9174622

Descripción: No consta

DATOS CATASTRALES

Referencia Catastral: 04016A011090110000FU

Valoración Catastral: 0,00 €

Suelo Catastral: 0,00 €

Construcción Catastral: 0,00 €

Observaciones: VÍA DE COMUNICACIÓN DE DOMINIO PÚBLICO. Agrario.

IMÁGENES



Camino Pol 11 Parc 9011