



## CAMINO POL 11 PARC 9014

### DATOS BÁSICOS

**Id de ficha:** 419

**Id de GPA:** No consta

**Código de Ficha:** 110201-419

**Clasificación de Ficha:** Calles, Plazas y Caminos

**Denominación:** Camino Pol 11 Parc 9014

**Dirección:** Polígono 11 Parcela 9014, Camino, Antas (Almería)

**Clasificación del Activo:** Dominio Público - Uso Público

**Naturaleza Física:** Vías Rústicas

**Clasificación Urbanística:** No Urbanizable (Rústico)

**Destino Funcional:** Circulación de vehículos y/o personas

**Cuenta PGCP:** 212 Infraestructuras

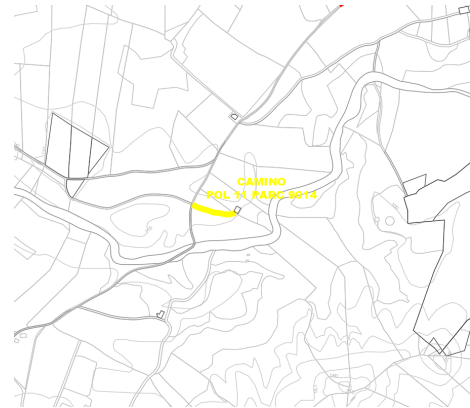

### SITUACIÓN Y EMPLAZAMIENTO

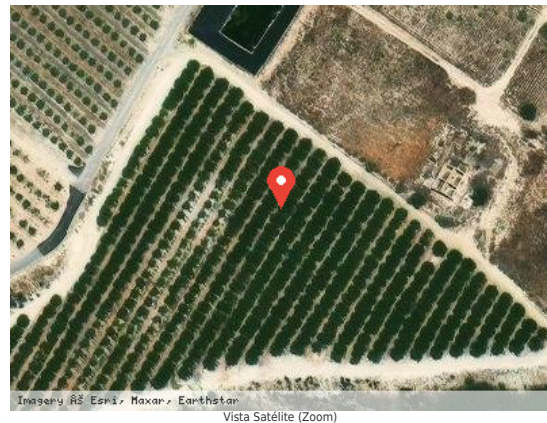

### DATOS FÍSICOS

**Longitud de la vía:** 115,80 m

**Anchura Máxima de la vía:** 3,00 m

**Anchura Media de la vía:** 3,00 m

**Anchura Mínima de la vía:** 3,00 m

**Límite de la vía. Extremo 1:** Camino de Bédar a Vera

**Límite de la vía. Extremo 2:** Finca rústica Pol 11 Parc 62

**Estado de Conservación:** Malo

**Lindero N:** No consta

**Lindero S:** No consta

**Lindero E:** No consta



**Lindero O:** No consta

**Coordenadas:** 37M 301525 9788242

**Coordenadas Geográficas:** 37.2156610, -1.9148944

**Descripción:** No consta

## DATOS CATASTRALES

**Referencia Catastral:** 04016A011090140000FA

**Valoración Catastral:** 0,00 €

**Suelo Catastral:** 0,00 €

**Construcción Catastral:** 0,00 €

**Observaciones:** VÍA DE COMUNICACIÓN DE DOMINIO PÚBLICO. Agrario.

## IMÁGENES

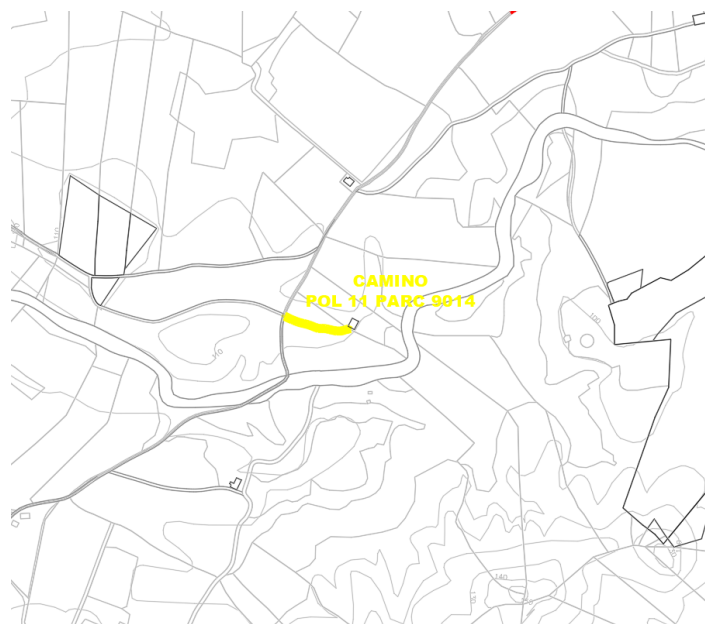

Camino Pol 11 Parc 9014