



CAMINO POL 12 PARC 9025

DATOS BÁSICOS

Id de ficha: 440

Id de GPA: No consta

Código de Ficha: 110201-440

Clasificación de Ficha: Calles, Plazas y Caminos

Denominación: Camino Pol 12 Parc 9025

Dirección: Polígono 12 Parcela 9025, Camino, Antas (Almería)

Naturaleza Jurídica: Dominio Público - Uso Público

Naturaleza Física: Vías Rústicas

Situación Patrimonial: Propiedad

Clasificación Urbanística: No Urbanizable (Rústico)

Destino Funcional: Circulación de vehículos y/o personas

Cuenta PGCP: 212 Infraestructuras

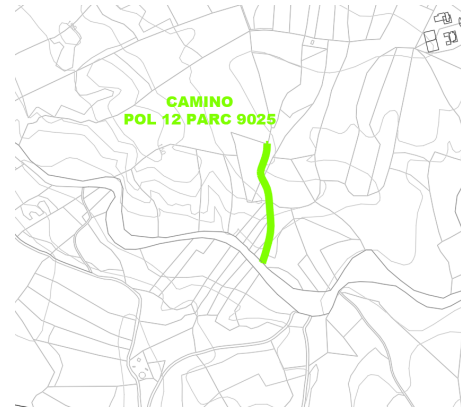

SITUACIÓN Y EMPLAZAMIENTO



Vista General (Terreno)

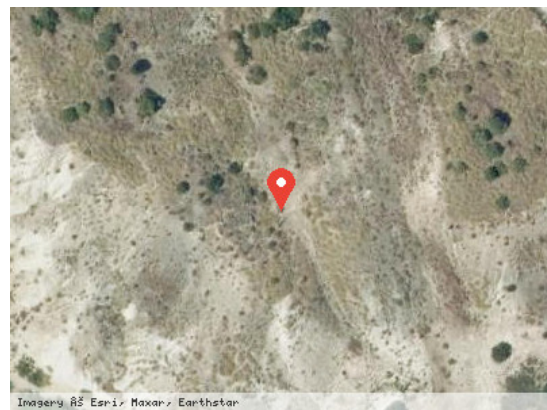

Vista Satélite (Zoom)

DATOS FÍSICOS

Longitud de la vía: 231,88 m

Anchura Máxima de la vía: 3,00 m

Anchura Media de la vía: 3,00 m

Anchura Mínima de la vía: 3,00 m

Límite de la vía. Extremo 1: Finca rústica Pol 12 Parc 197

Límite de la vía. Extremo 2: Rambla Saltador

Estado de Conservación: Malo

Lindero N: No consta

Lindero S: No consta



Lindero E: No consta

Lindero O: No consta

Coordenadas: 37M 299385 9787128

Coordenadas Geográficas: 37.1964135, -1.9249454

Descripción: No consta

DATOS CATASTRALES

Referencia Catastral: 04016A012090250000FY

Valoración Catastral: 0,00 €

Suelo Catastral: 0,00 €

Construcción Catastral: 0,00 €

Observaciones: VÍA DE COMUNICACIÓN DE DOMINIO PÚBLICO. Agrario.

IMÁGENES

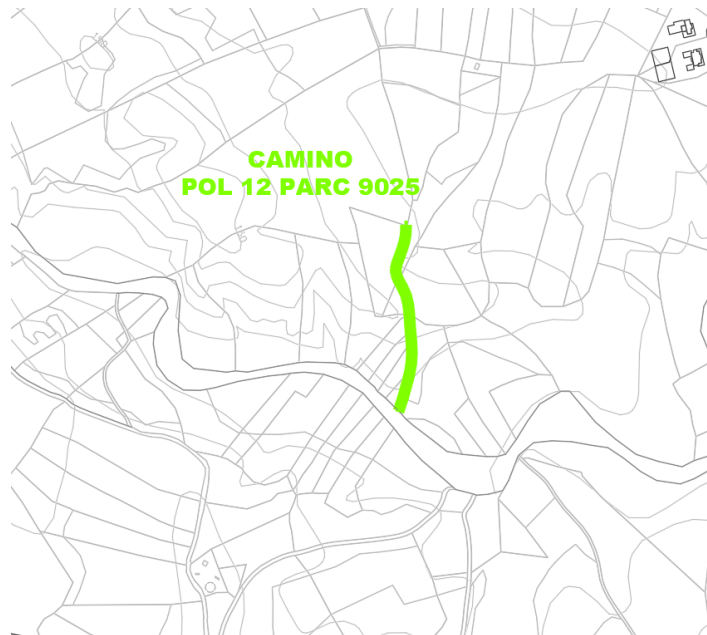

Camino Pol 12 Parc 9025