

CAMINO POL 12 PARC 9027

DATOS BÁSICOS

Id de ficha: 442

Id de GPA: No consta

Código de Ficha: 110201-442

Clasificación de Ficha: Calles, Plazas y Caminos

Denominación: Camino Pol 12 Parc 9027

Dirección: Polígono 12 Parcela 9027, Boquera, Antas (Almería)

Clasificación del Activo: Dominio Público - Uso Público

Naturaleza Física: Vías Rústicas

Clasificación Urbanística: No Urbanizable (Rústico)

Destino Funcional: Circulación de vehículos y/o personas

Cuenta PGCP: 212 Infraestructuras

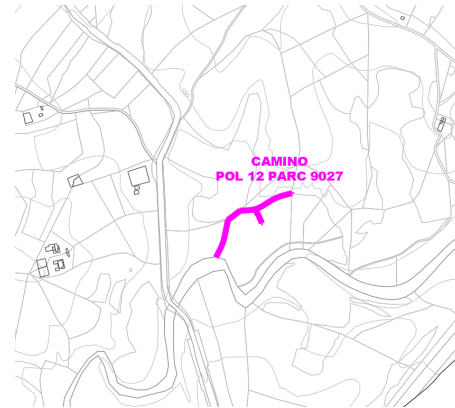

SITUACIÓN Y EMPLAZAMIENTO

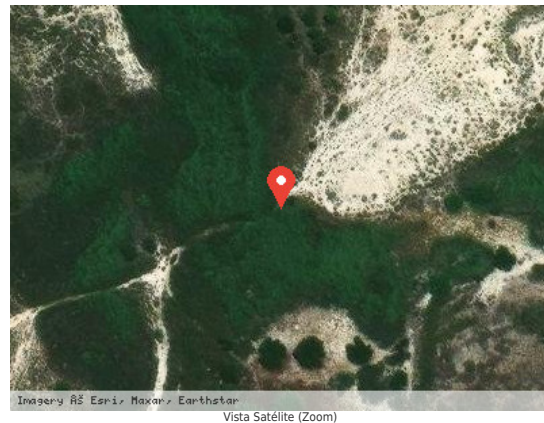

DATOS FÍSICOS

Longitud de la vía: 281,66 m

Anchura Máxima de la vía: 3,00 m

Anchura Media de la vía: 3,00 m

Anchura Mínima de la vía: 3,00 m

Límite de la vía. Extremo 1: Rambla Saltador

Límite de la vía. Extremo 2: Finca rústica Pol 12 Parc 226

Estado de Conservación: Malo

Lindero N: No consta

Lindero S: No consta

Lindero E: No consta



Lindero O: No consta

Coordenadas: 37M 299810 9788071

Coordenadas Geográficas: 37.2002470, -1.9164249

Descripción: No consta

DATOS CATASTRALES

Referencia Catastral: 04016A012090270000FQ

Valoración Catastral: 0,00 €

Suelo Catastral: 0,00 €

Construcción Catastral: 0,00 €

Observaciones: HIDROGRAFÍA NATURAL (RÍO,LAGUNA,ARROYO.). Agrario.

IMÁGENES

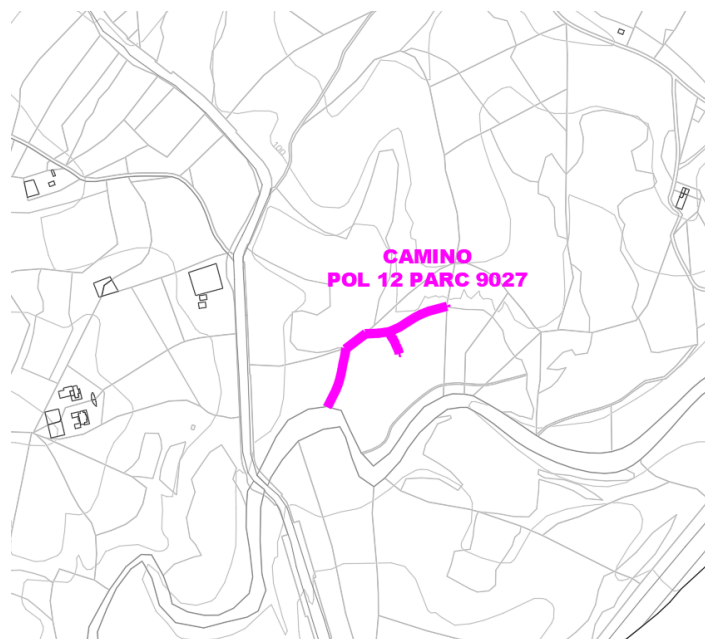

Camino Pol 12 Parc 9027