



CAMINO DE LUBRÍN A GARRUCHA

DATOS BÁSICOS

Id de ficha: 448

Id de GPA: No consta

Código de Ficha: 110201-448

Clasificación de Ficha: Calles, Plazas y Caminos

Denominación: Camino de Lubrín a Garrucha

Dirección: Polígono 13 Parcela 9014 y 9015, Camino Lubrín - Garrucha, Antas (Almería)

Naturaleza Jurídica: Dominio Público - Uso Público

Naturaleza Física: Vías Rústicas

Situación Patrimonial: Propiedad

Clasificación Urbanística: No Urbanizable (Rústico)

Destino Funcional: Circulación de vehículos y/o personas

Cuenta PGCP: 212 Infraestructuras



SITUACIÓN Y EMPLAZAMIENTO



Vista General (Terreno)

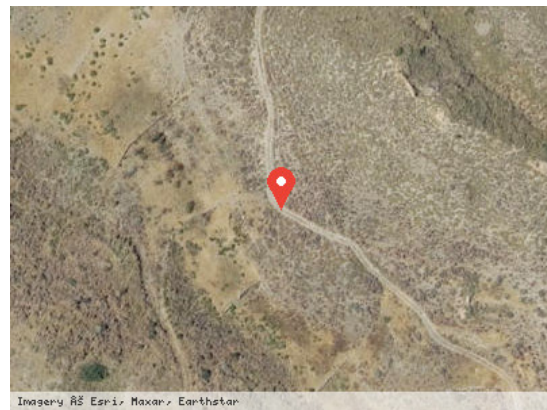

Vista Satélite (Zoom)

DATOS FÍSICOS

Longitud de la vía: 1.144,03 m

Anchura Máxima de la vía: 2,00 m

Anchura Media de la vía: 2,00 m

Anchura Mínima de la vía: 2,00 m

Límite de la vía. Extremo 1: Camino de Lubrín a Vera

Límite de la vía. Extremo 2: Rambla Saltador

Estado de Conservación: Regular

Lindero N: No consta



Lindero S: No consta

Lindero E: No consta

Lindero O: No consta

Coordenadas: 37M 301277 9783791

Coordenadas Geográficas: 37.2133926, -1.9551382

Descripción: No consta

DATOS CATASTRALES

Referencia Catastral: 04016A013090150000FR

Valoración Catastral: 0,00 €

Suelo Catastral: 0,00 €

Construcción Catastral: 0,00 €

Observaciones: VÍA DE COMUNICACIÓN DE DOMINIO PÚBLICO. Agrario.

Referencia Catastral: 04016A013090140000FK

Valoración Catastral: 0,00 €

Suelo Catastral: 0,00 €

Construcción Catastral: 0,00 €

Observaciones: VÍA DE COMUNICACIÓN DE DOMINIO PÚBLICO. Agrario.

IMÁGENES



Camino Lubrín a Garrucha

