



CAMINO DE BÉDAR A ANTAS

DATOS BÁSICOS

Id de ficha: 451

Id de GPA: No consta

Código de Ficha: 110201-451

Clasificación de Ficha: Calles, Plazas y Caminos

Denominación: Camino de Bédar a Antas

Dirección: Polígono 13 Parcela 9023 y Polígono 14 Parcela 9005,
Camino Bédar Antas, Antas (Almería)

Naturaleza Jurídica: Dominio Público - Uso Público

Naturaleza Física: Vías Rústicas

Situación Patrimonial: Propiedad

Clasificación Urbanística: No Urbanizable (Rústico)

Destino Funcional: Circulación de vehículos y/o personas

Cuenta PGCP: 212 Infraestructuras

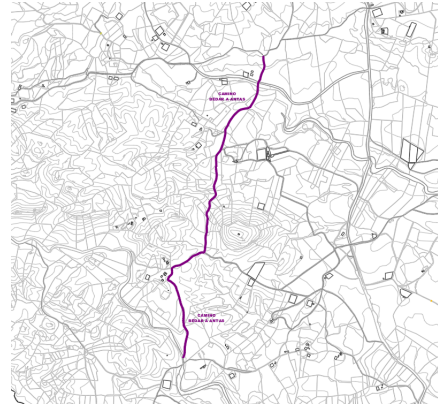

SITUACIÓN Y EMPLAZAMIENTO



Vista General (Terreno)

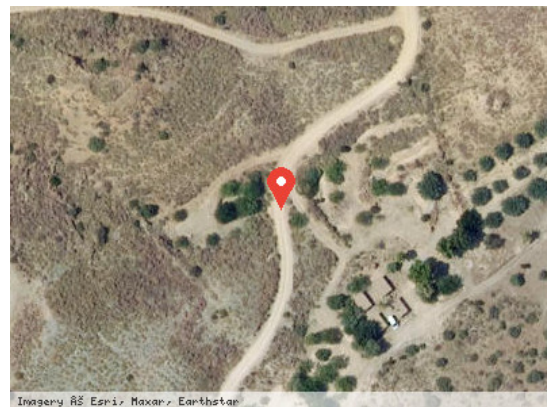

Vista Satélite (Zoom)

DATOS FÍSICOS

Longitud de la vía: 2.489,11 m

Anchura Máxima de la vía: 4,00 m

Anchura Media de la vía: 4,00 m

Anchura Mínima de la vía: 4,00 m

Límite de la vía. Extremo 1: Camino de Lubrín a Vera

Límite de la vía. Extremo 2: Rambla Saltador

Estado de Conservación: Bueno

Lindero N: No consta



Lindero S: No consta

Lindero E: No consta

Lindero O: No consta

Coordenadas: 37M 301349 9786016

Coordenadas Geográficas: 37.2140569, -1.9350188

Descripción: No consta

DATOS CATASTRALES

Referencia Catastral: 04016A013090230000FE

Valoración Catastral: 0,00 €

Suelo Catastral: 0,00 €

Construcción Catastral: 0,00 €

Observaciones: VÍA DE COMUNICACIÓN DE DOMINIO PÚBLICO. Agrario.

Referencia Catastral: 04016A014090050000FW

Valoración Catastral: 0,00 €

Suelo Catastral: 0,00 €

Construcción Catastral: 0,00 €

Observaciones: VÍA DE COMUNICACIÓN DE DOMINIO PÚBLICO. Agrario.

IMÁGENES

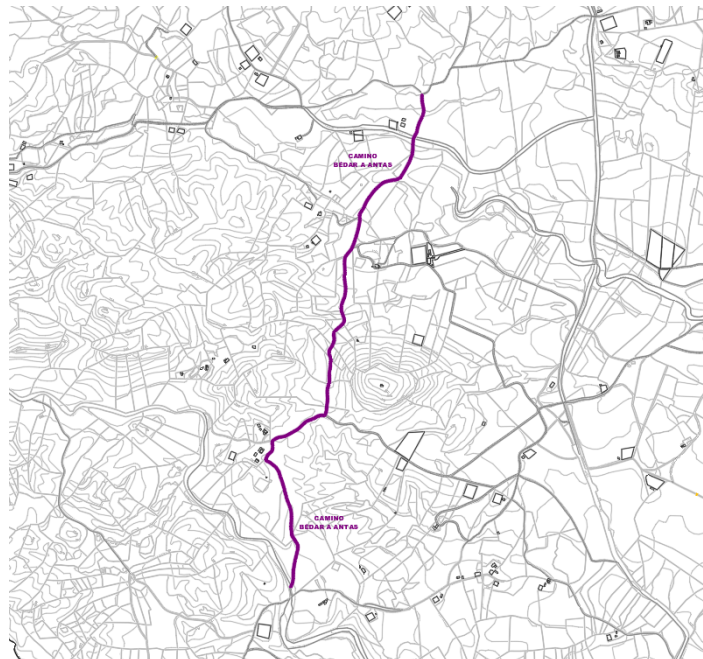

Camino de Bédar a Antas