



## TERRENO CABEZO MARÍA

### DATOS BÁSICOS

**Id de ficha:** 453

**Id de GPA:** No consta

**Código de Ficha:** 100103-453

**Clasificación de Ficha:** Terrenos No Urbanizables

**Denominación:** Terreno Cabezo María

**Dirección:** Diseminado Pilarico 3, Polígono 14 Parcela 68, Cabezo María, 04628, Antas (Almería)

**Núcleo Urbano:** Otro

**Edificio Asociado:** Ninguno

**Naturaleza Jurídica:** Dominio Público - Uso Público

**Naturaleza Física:** Terrenos No urbanos o Rústicos

**Situación Patrimonial:** Propiedad

**Clasificación Urbanística:** No Urbanizable (Rústico)

**Destino Funcional:** Lúdico

**Cuenta PGCP:** 210 Terrenos y bienes naturales

**Observaciones:** Declarado BIC por el DECRETO 280/2011, de 20 de septiembre, por el que se inscribe en el Catálogo General del Patrimonio Histórico Andaluz como Bien de Interés Cultural, con la tipología de Zona Arqueológica, el yacimiento arqueológico denominado Cabezo María, en Antas (Almería).

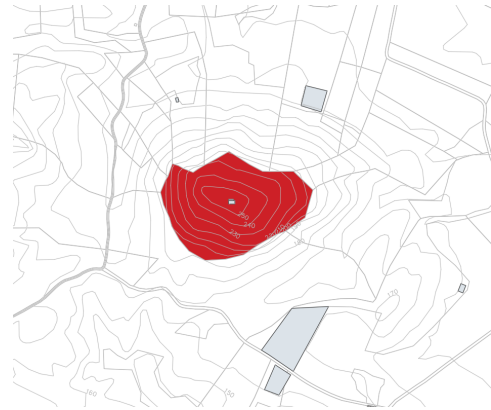

### SITUACIÓN Y EMPLAZAMIENTO



### DATOS FÍSICOS

**Superficie del Terreno:** 39.997,00 m<sup>2</sup>

**Estado de Conservación:** Bueno

**Lindero N:** Ref. Cat. 04016A014001950000FX



**Lindero S:** Ref. Cat. 04016A014000660000FX

**Lindero E:** Ref. Cat. 04016A014000430000FU

**Lindero O:** Ref. Cat. 04016A014000690000FE

**Coordenadas:** 30N 594698.26 4118933.39

**Coordenadas Geográficas:** 37.2120840, -1.9327336

**Descripción:** Parcela rústica de 3,9997 Ha, formada por subparcela de 3,9997 Ha con tipo de cultivo Pastos. De la misma, la superficie de terreno de mayor altitud, de 15.000 m<sup>2</sup>, son propiedad del Obispado de Almería que se encuentran cedidos en su uso al Ayuntamiento de Antas según Acuerdo de Colaboración y Cesión de uso recíproca y gratuita de bienes entre el Obispado de Almería y el Excmo. Ayuntamiento de Antas de fecha 08/05/2026.

## DATOS CATASTRALES

**Referencia Catastral:** 04016A014000680000FJ

**Valoración Catastral:** 0,00 €

**Suelo Catastral:** 0,00 €

**Construcción Catastral:** 0,00 €

**Observaciones:** PASTOS. Agrario.

## IMÁGENES

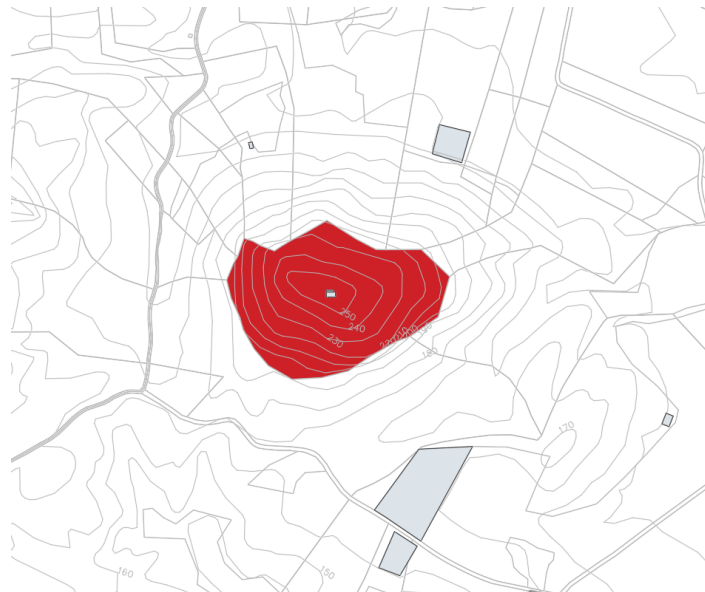

Terreno Cabezo María