



## CAMINO POL 17 PARC 9002

### DATOS BÁSICOS

**Id de ficha:** 473

**Id de GPA:** No consta

**Código de Ficha:** 110201-473

**Clasificación de Ficha:** Calles, Plazas y Caminos

**Denominación:** Camino Pol 17 Parc 9002

**Dirección:** Polígono 17 Parcela 9002, Camino, Antas (Almería)

**Naturaleza Jurídica:** Dominio Público - Uso Público

**Naturaleza Física:** Vías Rústicas

**Situación Patrimonial:** Propiedad

**Clasificación Urbanística:** No Urbanizable (Rústico)

**Destino Funcional:** Circulación de vehículos y/o personas

**Cuenta PGCP:** 212 Infraestructuras

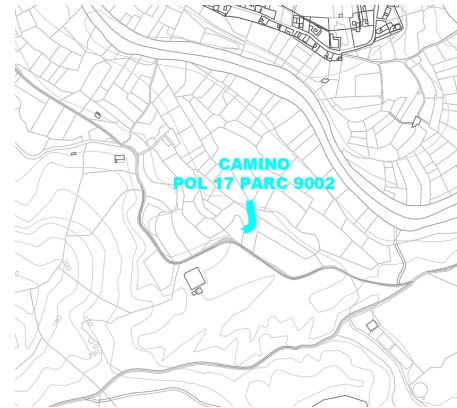

### SITUACIÓN Y EMPLAZAMIENTO

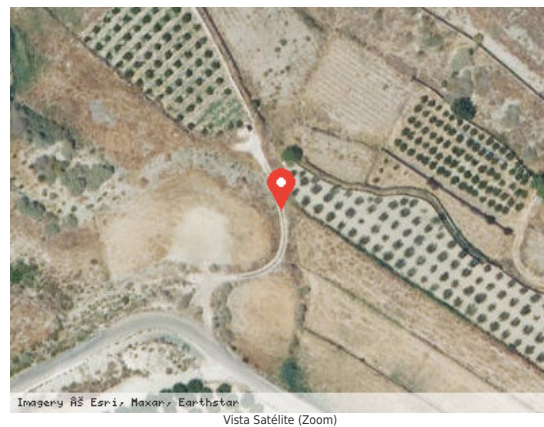

### DATOS FÍSICOS

**Longitud de la vía:** 61,49 m

**Anchura Máxima de la vía:** 2,50 m

**Anchura Media de la vía:** 2,50 m

**Anchura Mínima de la vía:** 2,50 m

**Límite de la vía. Extremo 1:** Finca rústica Pol 17 Parc 250

**Límite de la vía. Extremo 2:** Finca rústica Pol 17 Parc 271

**Estado de Conservación:** Regular

**Lindero N:** No consta

**Lindero S:** No consta



**Lindero E:** No consta

**Lindero O:** No consta

**Coordenadas:** 37M 304647 9786150

**Coordenadas Geográficas:** 37.2436992, -1.9338397

**Descripción:** No consta

## DATOS CATASTRALES

**Referencia Catastral:** 04016A017090020000FB

**Valoración Catastral:** 0,00 €

**Suelo Catastral:** 0,00 €

**Construcción Catastral:** 0,00 €

**Observaciones:** VÍA DE COMUNICACIÓN DE DOMINIO PÚBLICO. Agrario.

## IMÁGENES

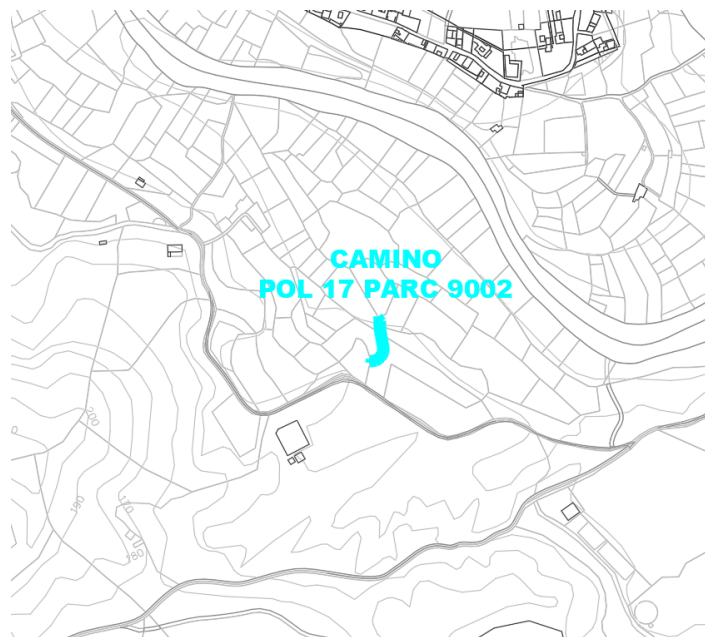

Camino Pol 17 Parc 9002