



CAMINO POL 17 PARC 9004

DATOS BÁSICOS

Id de ficha: 474

Id de GPA: No consta

Codigo de Ficha: 110201-474

Clasificación de Ficha: Calles, Plazas y Caminos

Denominación: Camino Pol 17 Parc 9004

Dirección: Polígono 17 Parcela 9004, Camino, Antas (Almería)

Clasificación del Activo: Dominio Público - Uso Público

Naturaleza Física: Vías Rústicas

Clasificación Urbanística: No Urbanizable (Rústico)

Destino Funcional: Circulación de vehículos y/o personas

Cuenta PGCP: 212 Infraestructuras

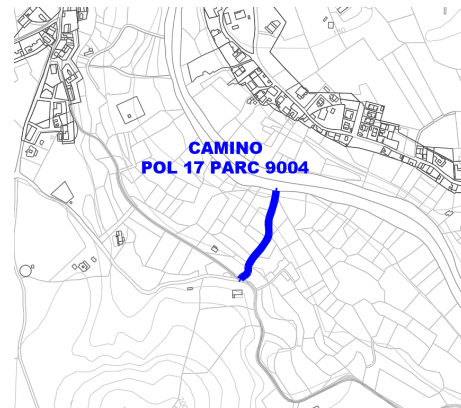

SITUACIÓN Y EMPLAZAMIENTO



Map data ©2025 Inst. Geogr. Nacional
Vista General (Terreno)

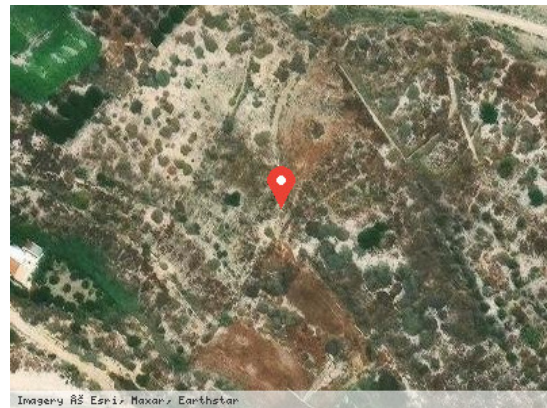

Imagery © Esri, Maxar, Earthstar
Vista Satélite (Zoom)

DATOS FÍSICOS

Longitud de la vía: 170,80 m

Anchura Máxima de la vía: 2,00 m

Anchura Media de la vía: 2,00 m

Anchura Mínima de la vía: 2,00 m

Límite de la vía. Extremo 1: Río Antas

Límite de la vía. Extremo 2: Camino de Jauro a Antas

Estado de Conservación: Malo

Lindero N: No consta

Lindero S: No consta

Lindero E: No consta



Lindero O: No consta

Coordenadas: 37M 304853 9785927

Coordenadas Geográficas: 37.2455500, -1.9358570

Descripción: No consta

DATOS CATASTRALES

Referencia Catastral: 04016A017090040000FG

Valoración Catastral: 0,00 €

Suelo Catastral: 0,00 €

Construcción Catastral: 0,00 €

Observaciones: VÍA DE COMUNICACIÓN DE DOMINIO PÚBLICO. Agrario.

IMÁGENES

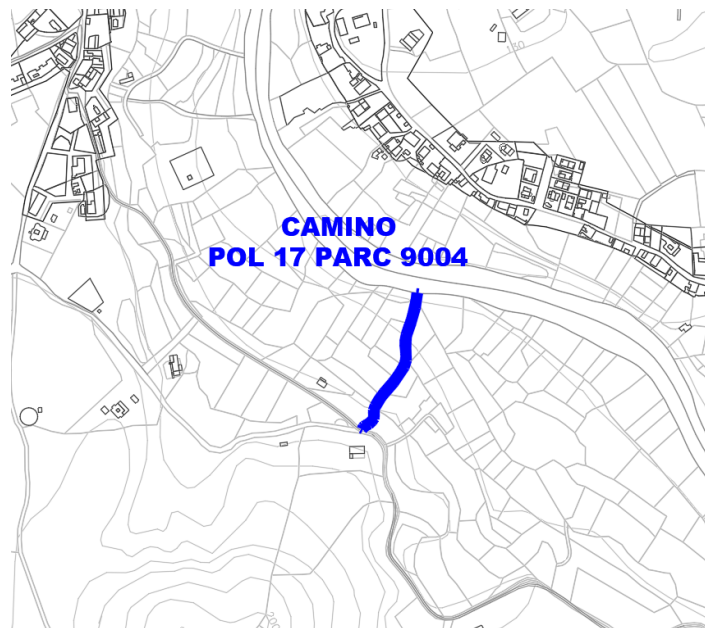

Camino Pol 17 Parc 9004