

CAMINO POL 17 PARC 9011

DATOS BÁSICOS

Id de ficha: 475
Id de GPA: No consta
Código de Ficha: 110201-475
Clasificación de Ficha: Calles, Plazas y Caminos
Denominación: Camino Pol 17 Parc 9011
Dirección: Polígono 17 Parcela 9011, Camino, Antas (Almería)
Clasificación del Activo: Dominio Público - Uso Público
Naturaleza Física: Vías Rústicas
Clasificación Urbanística: No Urbanizable (Rústico)
Destino Funcional: Circulación de vehículos y/o personas
Cuenta PGCP: 212 Infraestructuras

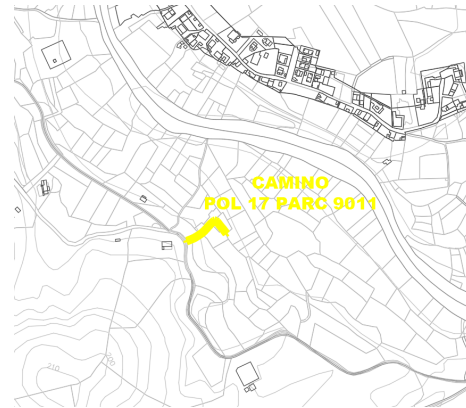

SITUACIÓN Y EMPLAZAMIENTO

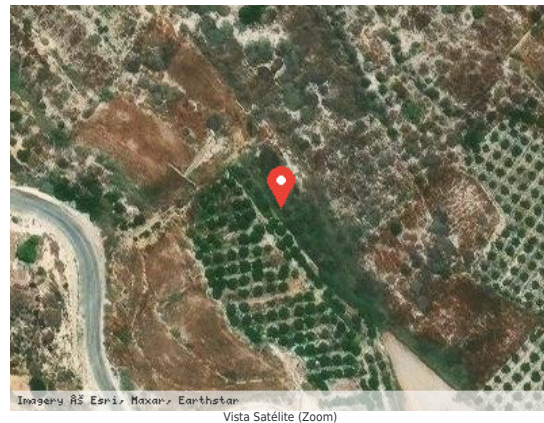

DATOS FÍSICOS

Longitud de la vía: 89,93 m
Anchura Máxima de la vía: 2,00 m
Anchura Media de la vía: 2,00 m
Anchura Mínima de la vía: 2,00 m
Límite de la vía. Extremo 1: Finca rústica Pol 17 Parc 290
Límite de la vía. Extremo 2: Camino de Jauro a Antas
Estado de Conservación: Malo
Lindero N: No consta
Lindero S: No consta
Lindero E: No consta



Lindero O: No consta

Coordenadas: 37M 304774 9785980

Coordenadas Geográficas: 37.2448370, -1.9353808

Descripción: No consta

DATOS CATASTRALES

Referencia Catastral: 04016A017090110000FT

Valoración Catastral: 0,00 €

Suelo Catastral: 0,00 €

Construcción Catastral: 0,00 €

Observaciones: VÍA DE COMUNICACIÓN DE DOMINIO PÚBLICO. Agrario

IMÁGENES

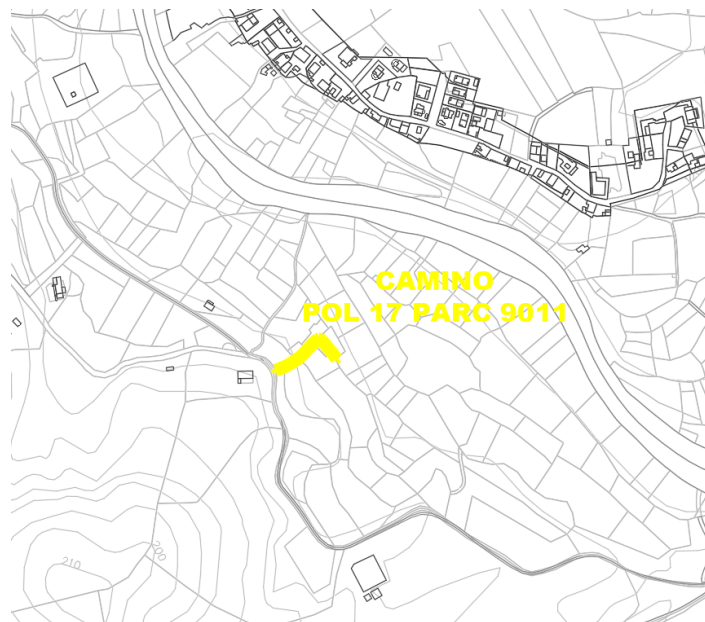

Camino Pol 17 Parc 9011