



CAMINO DE JAURO

DATOS BÁSICOS

Id de ficha: 478

Id de GPA: No consta

Código de Ficha: 110201-478

Clasificación de Ficha: Calles, Plazas y Caminos

Denominación: Camino de Jauro

Dirección: Polígono 17 Parcela 9083 y Parcela 9084, Camino, Antas (Almería)

Naturaleza Jurídica: Dominio Público - Uso Público

Naturaleza Física: Vías Rústicas

Situación Patrimonial: Propiedad

Clasificación Urbanística: No Urbanizable (Rústico)

Destino Funcional: Circulación de vehículos y/o personas

Cuenta PGCP: 212 Infraestructuras

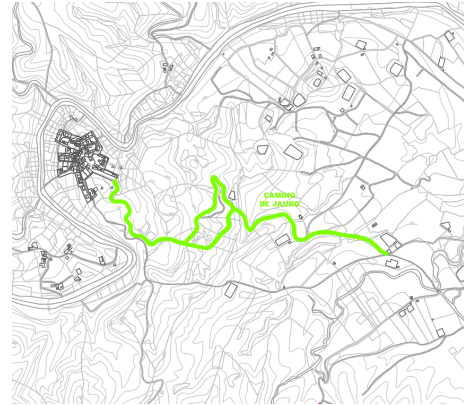

SITUACIÓN Y EMPLAZAMIENTO



Vista General (Terreno)

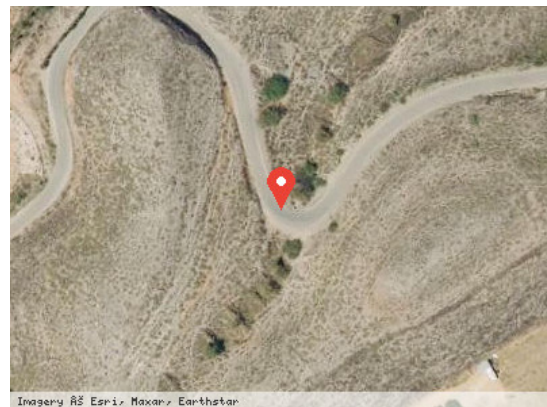

Vista Satélite (Zoom)

DATOS FÍSICOS

Longitud de la vía: 2.077,92 m

Anchura Máxima de la vía: 6,00 m

Anchura Media de la vía: 6,00 m

Anchura Mínima de la vía: 6,00 m

Límite de la vía. Extremo 1: Jauro

Límite de la vía. Extremo 2: Camino de Jauro a Antas

Estado de Conservación: Muy Bueno

Lindero N: No consta



Lindero S: No consta

Lindero E: No consta

Lindero O: No consta

Coordenadas: 37M 305339 9783985

Coordenadas Geográficas: 37.2498983, -1.9534293

Descripción: No consta

DATOS CATASTRALES

Referencia Catastral: 04016A017090830000FR

Valoración Catastral: 0,00 €

Suelo Catastral: 0,00 €

Construcción Catastral: 0,00 €

Observaciones: VÍA DE COMUNICACIÓN DE DOMINIO PÚBLICO. Agrario.

Referencia Catastral: 04016A017090840000FD

Valoración Catastral: 0,00 €

Suelo Catastral: 0,00 €

Construcción Catastral: 0,00 €

Observaciones: VÍA DE COMUNICACIÓN DE DOMINIO PÚBLICO. Agrario.

IMÁGENES

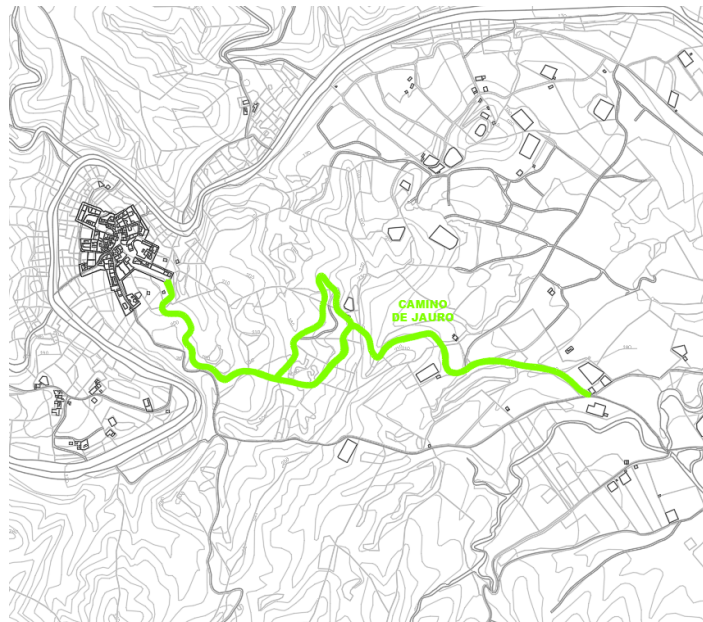

Camino de Jauro