



## CAMINO POL 18 PARC 9024

### DATOS BÁSICOS

**Id de ficha:** 494

**Id de GPA:** No consta

**Código de Ficha:** 110201-494

**Clasificación de Ficha:** Calles, Plazas y Caminos

**Denominación:** Camino Pol 18 Parc 9024

**Dirección:** Polígono 18 Parcela 9024, Camino, Antas (Almería)

**Naturaleza Jurídica:** Dominio Público - Uso Público

**Naturaleza Física:** Vías Rústicas

**Situación Patrimonial:** Propiedad

**Clasificación Urbanística:** No Urbanizable (Rústico)

**Destino Funcional:** Circulación de vehículos y/o personas

**Cuenta PGCP:** 212 Infraestructuras

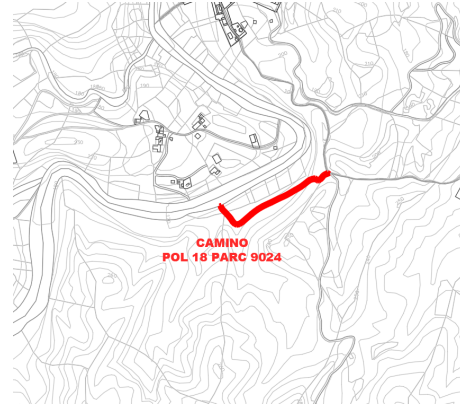

### SITUACIÓN Y EMPLAZAMIENTO

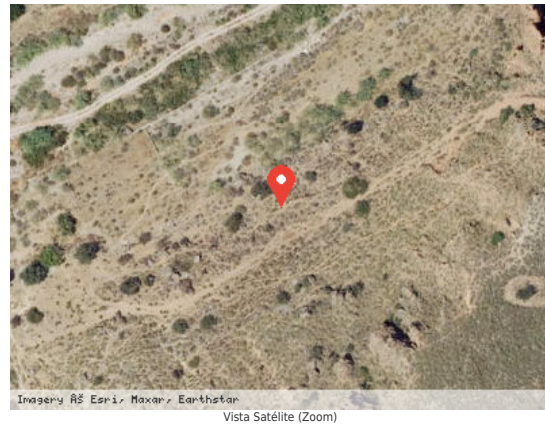

### DATOS FÍSICOS

**Longitud de la vía:** 326,82 m

**Anchura Máxima de la vía:** 2,00 m

**Anchura Media de la vía:** 2,00 m

**Anchura Mínima de la vía:** 2,00 m

**Límite de la vía. Extremo 1:** Río Antas

**Límite de la vía. Extremo 2:** Camino de Jauro a Antas

**Estado de Conservación:** Malo

**Lindero N:** No consta

**Lindero S:** No consta



**Lindero E:** No consta

**Lindero O:** No consta

**Coordenadas:** 37M 305079 9783328

**Coordenadas Geográficas:** 37.2475589, -1.9593691

**Descripción:** No consta

## DATOS CATASTRALES

**Referencia Catastral:** 04016A018090240000FK

**Valoración Catastral:** 0,00 €

**Suelo Catastral:** 0,00 €

**Construcción Catastral:** 0,00 €

**Observaciones:** VÍA DE COMUNICACIÓN DE DOMINIO PÚBLICO. Agrario.

## IMÁGENES

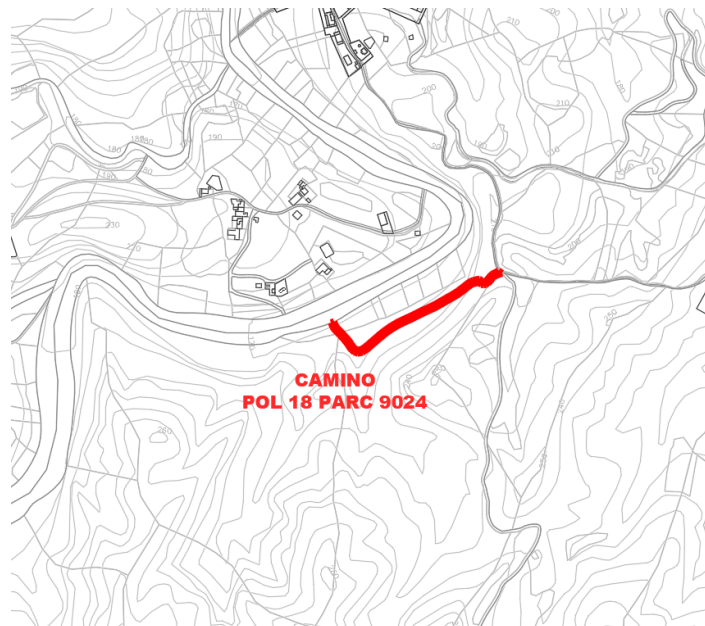

Camino Pol 18 Parc 9024