

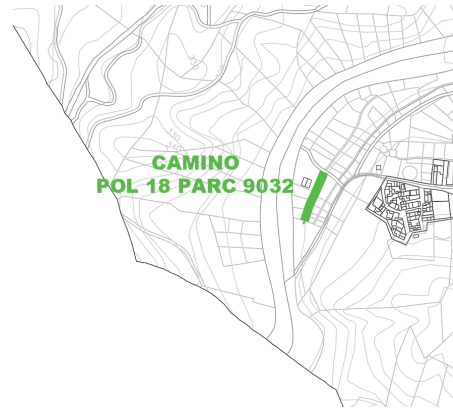

## CAMINO POL 18 PARC 9032

### DATOS BÁSICOS

**Id de ficha:** 499  
**Id de GPA:** No consta  
**Código de Ficha:** 110201-499  
**Clasificación de Ficha:** Calles, Plazas y Caminos  
**Denominación:** Camino Pol 18 Parc 9032  
**Dirección:** Polígono 18 Parcela 9032, Boquera, Antas (Almería)  
**Clasificación del Activo:** Dominio Público - Uso Público  
**Naturaleza Física:** Vías Rústicas  
**Clasificación Urbanística:** No Urbanizable (Rústico)  
**Destino Funcional:** Circulación de vehículos y/o personas  
**Cuenta PGCP:** 212 Infraestructuras



### SITUACIÓN Y EMPLAZAMIENTO

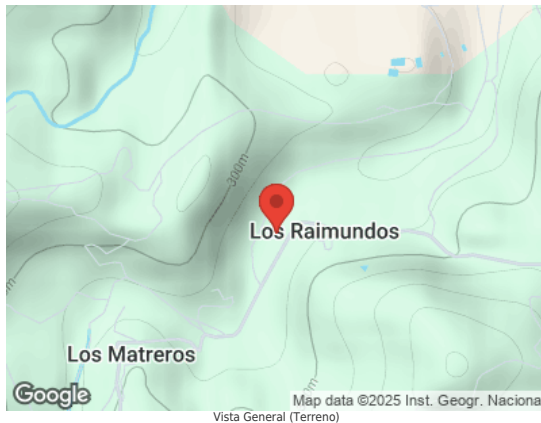

Map data ©2025 Inst. Geogr. Nacional  
Vista General (Terreno)

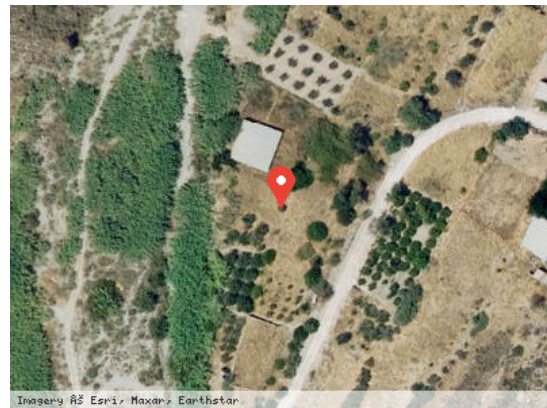

Imagery © Esri, Maxar, Earthstar  
Vista Satélite (Zoom)

### DATOS FÍSICOS

**Longitud de la vía:** 76,30 m  
**Anchura Máxima de la vía:** 2,00 m  
**Anchura Media de la vía:** 2,00 m  
**Anchura Mínima de la vía:** 2,00 m  
**Límite de la vía. Extremo 1:** Camino Pol 18 Parc 9031  
**Límite de la vía. Extremo 2:** Finca rústica Pol 18 Parc 265  
**Estado de Conservación:** Malo  
**Lindero N:** No consta  
**Lindero S:** No consta  
**Lindero E:** No consta



**Lindero O:** No consta

**Coordenadas:** 37M 302648 9781106

**Coordenadas Geográficas:** 37.2256892, -1.9794328

**Descripción:** No consta

## DATOS CATASTRALES

**Referencia Catastral:** 04016A018090320000FJ

**Valoración Catastral:** 0,00 €

**Suelo Catastral:** 0,00 €

**Construcción Catastral:** 0,00 €

**Observaciones:** HIDROGRAFÍA NATURAL (RÍO,LAGUNA,ARROYO.) Agrario.

## IMÁGENES

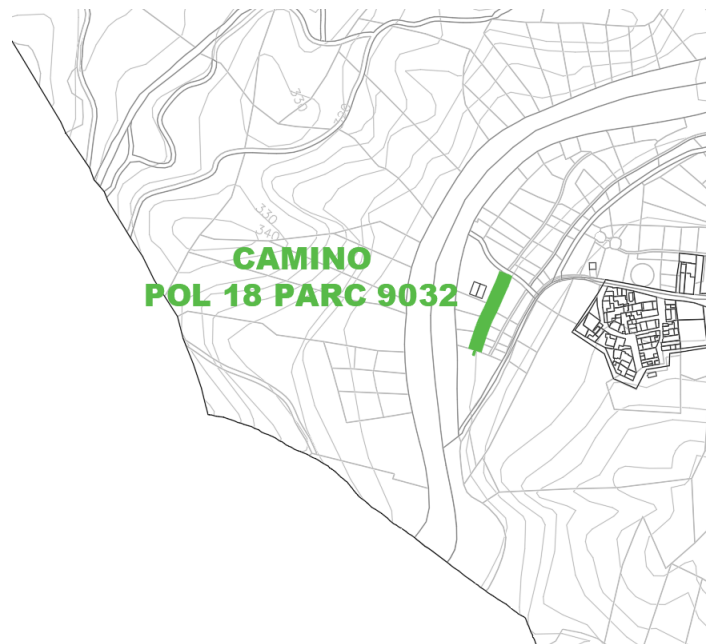

Camino Pol 18 Parc 9032