



## CAMINO POL 18 PARC 9038

### DATOS BÁSICOS

**Id de ficha:** 505

**Id de GPA:** No consta

**Código de Ficha:** 110201-505

**Clasificación de Ficha:** Calles, Plazas y Caminos

**Denominación:** Camino Pol 18 Parc 9038

**Dirección:** Polígono 18 Parcela 9038, Boquera, Antas (Almería)

**Naturaleza Jurídica:** Dominio Público - Uso Público

**Naturaleza Física:** Vías Rústicas

**Situación Patrimonial:** Propiedad

**Clasificación Urbanística:** No Urbanizable (Rústico)

**Destino Funcional:** Circulación de vehículos y/o personas

**Cuenta PGCP:** 212 Infraestructuras

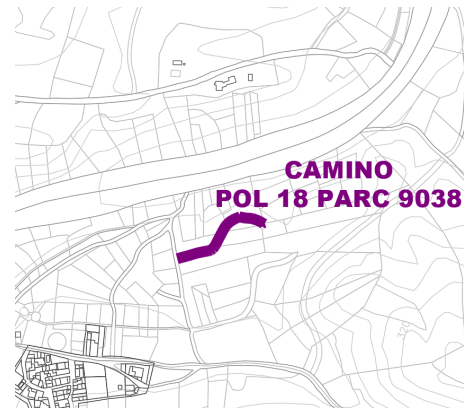

### SITUACIÓN Y EMPLAZAMIENTO



Vista General (Terreno)

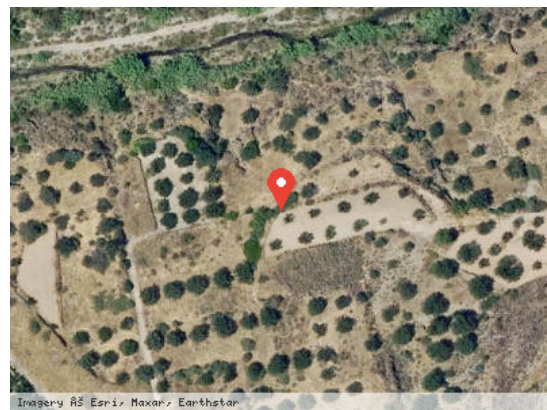

Vista Satélite (Zoom)

### DATOS FÍSICOS

**Longitud de la vía:** 123,00 m

**Anchura Máxima de la vía:** 2,00 m

**Anchura Media de la vía:** 2,00 m

**Anchura Mínima de la vía:** 2,00 m

**Límite de la vía. Extremo 1:** Camino Pol 18 Par 9030

**Límite de la vía. Extremo 2:** Finca rústica Pol 18 Parc 328

**Estado de Conservación:** Malo

**Lindero N:** No consta

**Lindero S:** No consta



**Lindero E:** No consta

**Lindero O:** No consta

**Coordenadas:** 37M 302800 9781519

**Coordenadas Geográficas:** 37.2270595, -1.9757056

**Descripción:** No consta

## DATOS CATASTRALES

**Referencia Catastral:** 04016A018090380000FW

**Valoración Catastral:** 0,00 €

**Suelo Catastral:** 0,00 €

**Construcción Catastral:** 0,00 €

**Observaciones:** HIDROGRAFÍA NATURAL (RÍO,LAGUNA,ARROYO.). Agrario.

## IMÁGENES

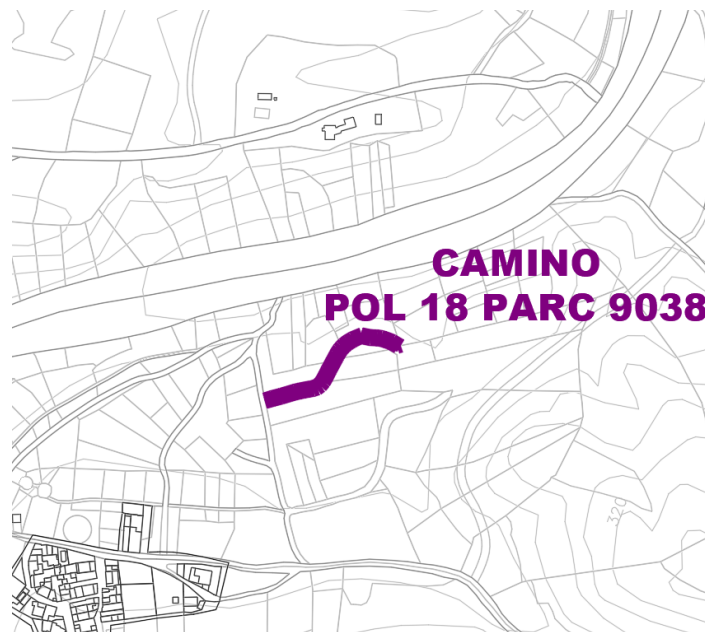

Camino Pol 18 Parc 9038