



CAMINO POL 19 PARC 9017

DATOS BÁSICOS

Id de ficha: 511

Id de GPA: No consta

Código de Ficha: 110201-511

Clasificación de Ficha: Calles, Plazas y Caminos

Denominación: Camino Pol 19 Parc 9017

Dirección: Polígono 19 Parcela 9017, Camino, Antas (Almería)

Naturaleza Jurídica: Dominio Público - Uso Público

Naturaleza Física: Vías Rústicas

Situación Patrimonial: Propiedad

Clasificación Urbanística: No Urbanizable (Rústico)

Destino Funcional: Circulación de vehículos y/o personas

Cuenta PGCP: 212 Infraestructuras



SITUACIÓN Y EMPLAZAMIENTO



Vista General (Terreno)

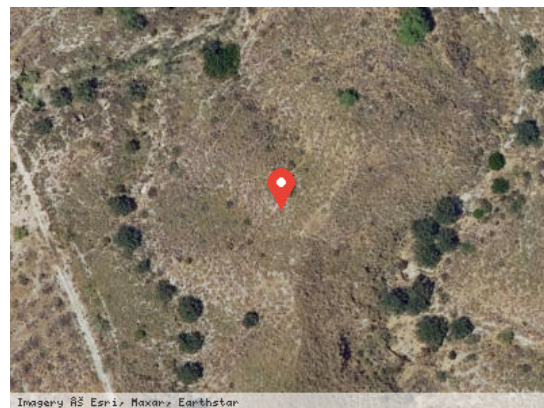

Vista Satélite (Zoom)

DATOS FÍSICOS

Longitud de la vía: 734,23 m

Anchura Máxima de la vía: 2,00 m

Anchura Media de la vía: 2,00 m

Anchura Mínima de la vía: 2,00 m

Límite de la vía. Extremo 1: Finca rústica Pol 19 Parc 252

Límite de la vía. Extremo 2: Camino Pol 19 Parc 9015

Estado de Conservación: Malo

Lindero N: No consta

Lindero S: No consta



Lindero E: No consta

Lindero O: No consta

Coordenadas: 37M 303005 9780610

Coordenadas Geográficas: 37.2288854, -1.9839232

Descripción: No consta

DATOS CATASTRALES

Referencia Catastral: 04016A019090170000FB

Valoración Catastral: 0,00 €

Suelo Catastral: 0,00 €

Construcción Catastral: 0,00 €

Observaciones: VÍA DE COMUNICACIÓN DE DOMINIO PÚBLICO. Agrario.

IMÁGENES

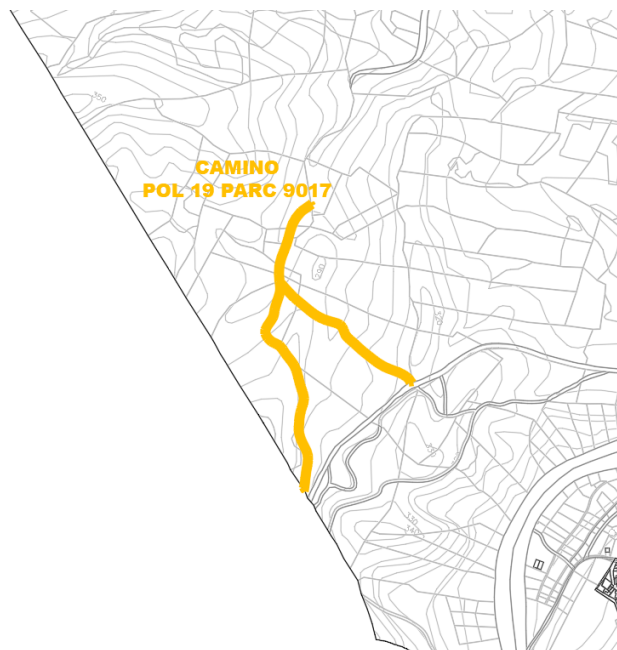

Camino Pol 19 Parc 9017