



## CAMINO BARRANCO DEL FRAILE

### DATOS BÁSICOS

**Id de ficha:** 515

**Id de GPA:** No consta

**Código de Ficha:** 110201-515

**Clasificación de Ficha:** Calles, Plazas y Caminos

**Denominación:** Camino Barranco del Fraile

**Dirección:** Varios, Barranco Fraile, Antas (Almería)

**Naturaleza Jurídica:** Dominio Público - Uso Público

**Naturaleza Física:** Vías Rústicas

**Situación Patrimonial:** Propiedad

**Clasificación Urbanística:** No Urbanizable (Rústico)

**Destino Funcional:** Circulación de vehículos y/o personas

**Cuenta PGCP:** 212 Infraestructuras

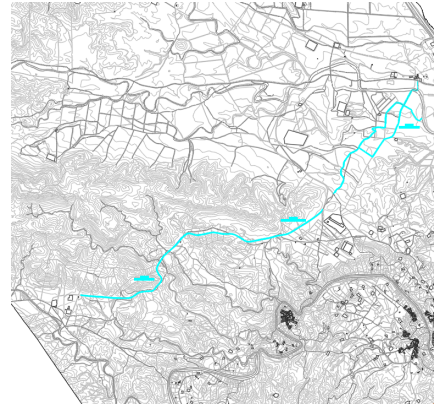

### SITUACIÓN Y EMPLAZAMIENTO

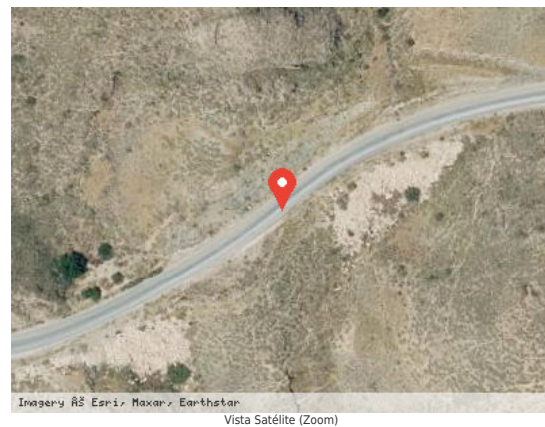

### DATOS FÍSICOS

**Longitud de la vía:** 8.005,13 m

**Anchura Máxima de la vía:** 7,00 m

**Anchura Media de la vía:** 7,00 m

**Anchura Mínima de la vía:** 7,00 m

**Límite de la vía. Extremo 1:** Camino del Duende

**Límite de la vía. Extremo 2:** Finca rústica Pol 22 Parc 86

**Estado de Conservación:** Bueno

**Lindero N:** No consta

**Lindero S:** No consta

**Lindero E:** No consta

**Lindero O:** No consta

**Coordenadas:** 37M 305987 9780424

**Coordenadas Geográficas:** 37.2556901, -1.9856371

**Descripción:** No consta

## DATOS CATASTRALES

**Referencia Catastral:** 04016A020090010000FA

**Valoración Catastral:** 0,00 €

**Suelo Catastral:** 0,00 €

**Construcción Catastral:** 0,00 €

**Observaciones:** VÍA DE COMUNICACIÓN DE DOMINIO PÚBLICO. Agrario.

**Referencia Catastral:** 04016A022090260000FT

**Valoración Catastral:** 0,00 €

**Suelo Catastral:** 0,00 €

**Construcción Catastral:** 0,00 €

**Observaciones:** VÍA DE COMUNICACIÓN DE DOMINIO PÚBLICO. Agrario.

**Referencia Catastral:** 04016A022090270000FF

**Valoración Catastral:** 0,00 €

**Suelo Catastral:** 0,00 €

**Construcción Catastral:** 0,00 €

**Observaciones:** VÍA DE COMUNICACIÓN DE DOMINIO PÚBLICO. Agrario.

**Referencia Catastral:** 04016A020090030000FY

**Valoración Catastral:** 0,00 €

**Suelo Catastral:** 0,00 €

**Construcción Catastral:** 0,00 €

**Observaciones:** VÍA DE COMUNICACIÓN DE DOMINIO PÚBLICO. Agrario.

**Referencia Catastral:** 04016A020090020000FB

**Valoración Catastral:** 0,00 €

**Suelo Catastral:** 0,00 €

**Construcción Catastral:** 0,00 €

**Observaciones:** VÍA DE COMUNICACIÓN DE DOMINIO PÚBLICO. Agrario.

**Referencia Catastral:** 04016A004090590000FK

**Valoración Catastral:** 0,00 €

**Suelo Catastral:** 0,00 €

**Construcción Catastral:** 0,00 €

**Observaciones:** VÍA DE COMUNICACIÓN DE DOMINIO PÚBLICO. Agrario.

**Referencia Catastral:** 04016A004090640000FD

**Valoración Catastral:** 0,00 €

**Suelo Catastral:** 0,00 €

**Construcción Catastral:** 0,00 €

**Observaciones:** VÍA DE COMUNICACIÓN DE DOMINIO PÚBLICO. Agrario.

**Referencia Catastral:** 04016A023090150000FJ

**Valoración Catastral:** 0,00 €

**Suelo Catastral:** 0,00 €

**Construcción Catastral:** 0,00 €

**Observaciones:** VÍA DE COMUNICACIÓN DE DOMINIO PÚBLICO. Agrario.

**Referencia Catastral:** 04016A022090280000FM

**Valoración Catastral:** 0,00 €

**Suelo Catastral:** 0,00 €

**Construcción Catastral:** 0,00 €

**Observaciones:** VÍA DE COMUNICACIÓN DE DOMINIO PÚBLICO. Agrario.

**Referencia Catastral:** 04016A020090280000FH

**Valoración Catastral:** 0,00 €

**Suelo Catastral:** 0,00 €

**Construcción Catastral:** 0,00 €

**Observaciones:** VÍA DE COMUNICACIÓN DE DOMINIO PÚBLICO. Agrario.

## IMÁGENES

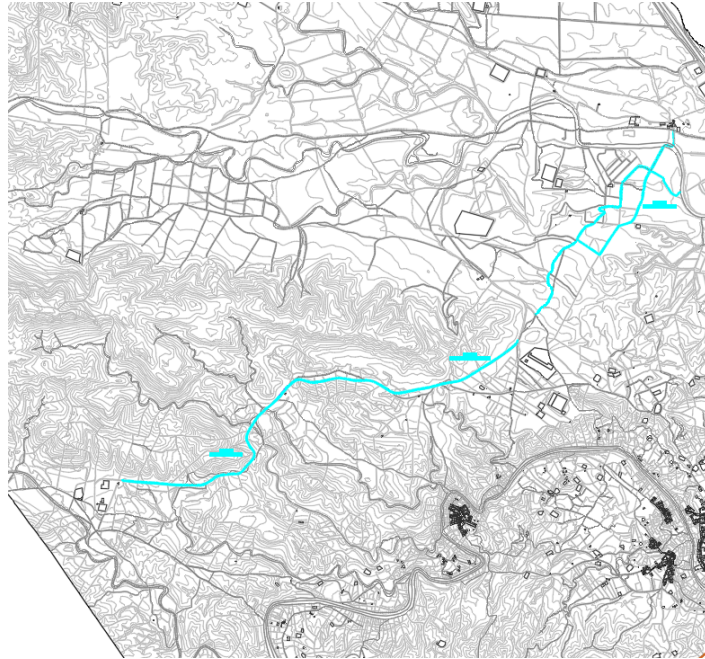

Camino Barranco del Fraile